

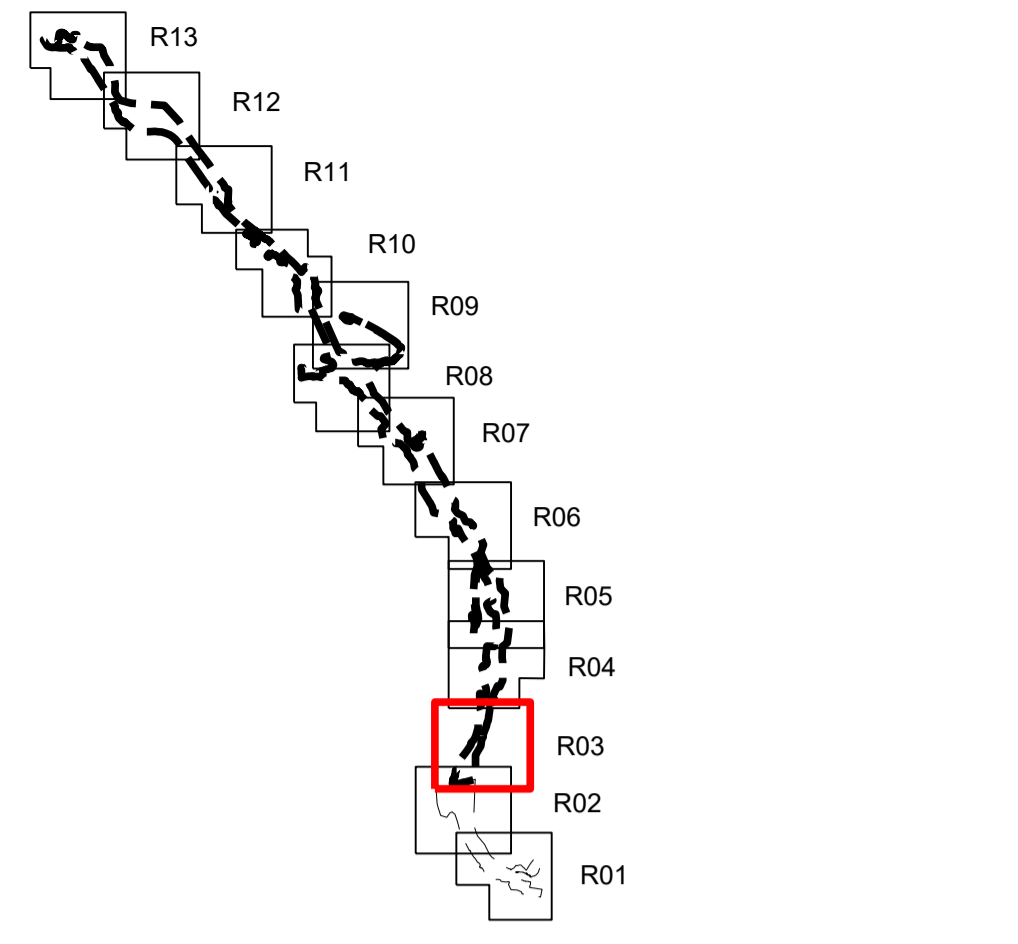

Oversiktskart kartblad



Tegnforklaring

Reguleringsplan PBL 2008

§12-5. Nr. 1 - Bebyggelse og anlegg

- BOP Offentlig eller privat tjenesteyting
- BN Næringsbebyggelse
- BE Energianlegg
- BVF Vannforsyningsanlegg
- BAV Avløpsanlegg
- BAA Angitt bebyggelse og anleggsformål kombinert med andre angitte hovedformål

§12-5. Nr. 2 - Samferdselsanlegg og teknisk infrastruktur

- S Samferdselsanlegg og teknisk infrastruktur (arealer)
- SV Veg
- SKV Kjøreveg
- SF Fortau
- SGS Gang-/sykkelveg
- SVT Annen veggrunn - teknisk anlegg
- SVG Annen veggrunn - grøntareal
- SKA Kollektivanlegg
- SOV Overvannsnett
- SAA Angitte samferdselsanlegg og/eller teknisk infrastrukturtraseer kombinert med andre angitte hovedformål

§12-5. Nr. 3 - Grønnstruktur

- GV Vegetasjonsskjerm

§12-5. Nr. 5 - Landbruks-, natur- og friluftsmål samt reindrift

- L LNFR areal for nødvendige tiltak for landbruk og reindrift og gårdstilknyttet næringsvirksomhet basert på gårdens ressursgrunnlag
- LKM Vern av kulturmiljø eller kulturminne
- LAA LNFR formål kombinert med andre angitte hovedformål

§12-5. Nr. 6 - Bruk og vern av sjø og vassdrag med tilhørende strandsone

- V Bruk og vern av sjø og vassdrag med tilhørende strandsone
- VN Naturområde

§12-6 - Hensynssoner

- H140 Frisikt

- H190 Andre sikringssoner
- H210 Ras- og skredfare
- H320 Flomfare
- H370 Høyspenningsanlegg (inkl høyspentkabler)
- H410 Krav vedrørende infrastruktur
- H560 Bevaring naturmiljø
- H730 Båndlegging etter lov om kulturminner
- H740 Båndlegging etter andre lover

§12-7 - Bestemmelsesområder

- #1 Midlertidig bygge- og anleggsområde
- #2 Riggområder
- #3 Masseuttak og/eller tilretteleggingsareal for landbruk
- #4 Midlertidig kryssområder
- #5 Trekirkegård
- #6 Vannveier og feunderganger
- #7 Krav om nærmere undersøkelser, overvåking og klargjøring av virkninger - avfallsdeponi
- #8 Rensebasseng
- #9 Fylling i vann
- #10 Viltpassasje

Linjesymbol

- Plangrense
- Formålgrense
- Bestemmelsegrense
- Midlertidig bygge- og anleggsgrense
- Bebyggelse som forutsettes fjernet
- Frisiktlinje
- Regulert senterlinje
- Frisiktlinje
- Bru
- Tunnel
- Grense for sikringszone
- Grense for faresone
- Grense for infrastruktursoner
- Grense for angitt hensynssone
- Grense for båndleggingssoner
- Måle og avstandslinje

Punktsymboler

- Avkjørsel - både inn og utkjøring

Kartopplysninger

Kilde for basiskart: FKB
 Dato for basiskart: 09.09.2019
 Koordinatsystem: EUREF89.NTM-5
 Høydegrunnlag: NN2000

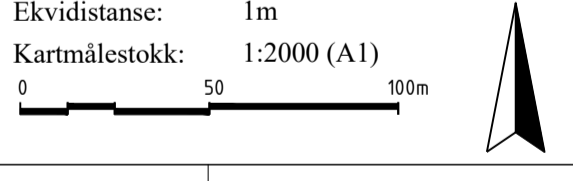



Detaljregulering
E39 Bue-Ålgård

Gjesdal kommune

Arealplan-ID:
1122_202001

Forslagsstiller:
Nye Veier AS

Med tilhørende reguleringsbestemmelser

SAKSBEHANDLING ETTER PLAN- OG BYGNINGSLOVEN		SAKS-NR	DATO	SIGN
Dato	Revisjon			
Dato	Revisjon			
Dato	Revisjon			
Kommunestyret sitt vedtak		23/22	09.05.22	
2. gangs behandling		23/22	28.04.22	
Begrenset offentlig ettersyn fra 25.02.22 til 18.03.22			25.02-18.03	
Offentlig ettersyn fra 13.10.21 til 28.11.21			13.10-28.11	
1. gangs behandling		63/21	07.10.21	
Kunngjøring av oppstart av planarbeid			10.02-27.03	
Opplæringsmøte...			23.01.20	
PLANEN ER UTARBEIDET AV:		TEGNNR	DATO	SIGN.
		R03	21.02.22	ADBN

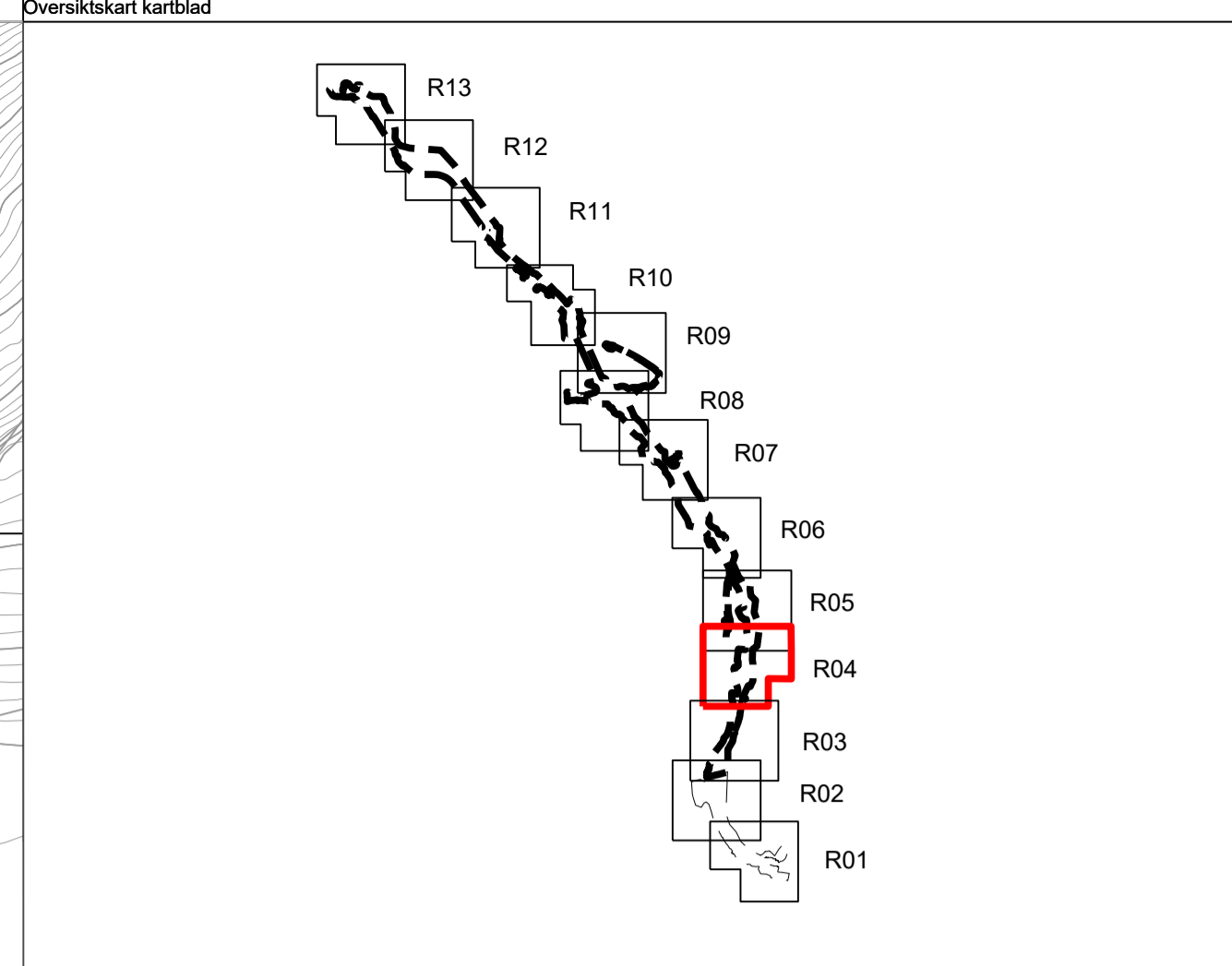
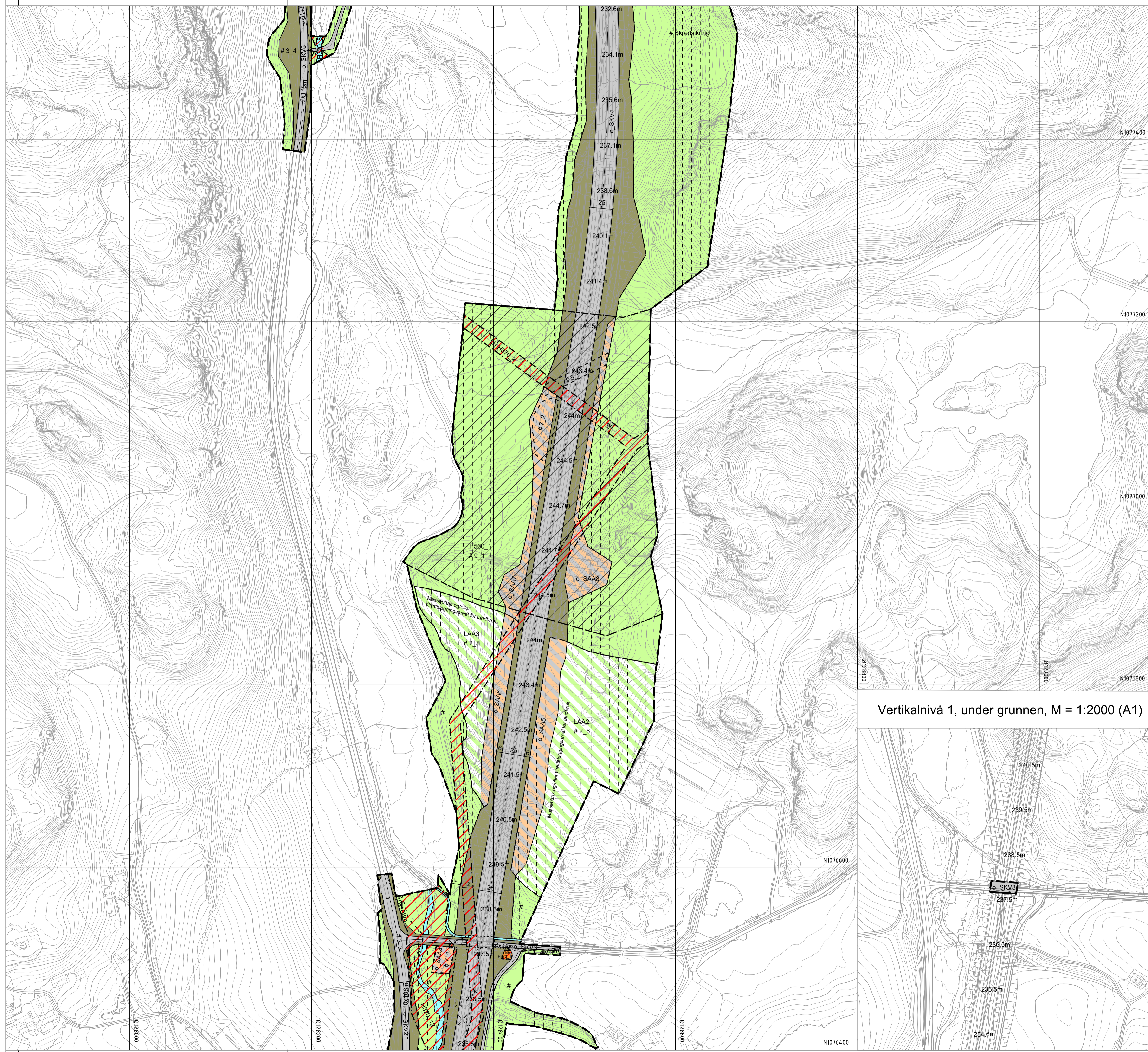

Tegnforklaring

Reguleringsplan PBL 2008

§12-5. Nr. 1 - Bebyggelse og anlegg

- BOP Offentlig eller privat tjenesteyting
- BN Næringsbebyggelse
- BE Energianlegg
- BVF Vannforsyningsanlegg
- BAV Avløpsanlegg
- BAA Angitt bebyggelse og anleggsformål kombinert med andre angitte hovedformål

§12-5. Nr. 2 - Samferdselsanlegg og teknisk infrastruktur

- S Samferdselsanlegg og teknisk infrastruktur (arealer)
- SV Veg
- SKV Kjøreveg
- SF Fortau
- SGS Gang-/sykkelveg
- SVT Annen veggrunn - tekniske anlegg
- SVG Annen veggrunn - grøntareal
- SKA Kollektivanlegg
- SOV Overvannsnett
- SAA Angitte samferdselsanlegg og/eller teknisk infrastrukturtraseer kombinert med andre angitte hovedformål

§12-5. Nr. 3 - Grønnstruktur

- GV Vegetasjonsskjerm

§12-5. Nr. 5 - Landbruks-, natur- og friluftsmål samt reindrift

- L LNFR areal for nødvendige tiltak for landbruk og reindrift og gårdstilknyttet næringsvirksomhet basert på gårdens ressursgrunnlag
- LKM Vern av kulturmiljø eller kulturminne
- LAA LNFR formål kombinert med andre angitte hovedformål

§12-5. Nr. 6 - Bruk og vern av sjø og vassdrag med tilhørende strandsone

- V Bruk og vern av sjø og vassdrag med tilhørende strandsone
- VN Naturområde

§12-6 - Hensynsoner

- H140 Frisikt

§12-7 - Bestemmelsesområder

- #1 Midlertidig bygge- og anleggsområde
- #2 Riggområder
- #3 Masseuttak og/eller tilretteleggingsareal for landbruk
- #4 Midlertidige kryssområder
- #5 Trekirkegård
- #6 Vannveier og feunderganger
- #7 Krav om nærmere undersøkelser, overvåking og klargjøring av virkninger - avfallsdeponi
- #8 Rensebasseng
- #9 Fylling i vann
- #10 Viltpassasje

Linjesymbol

- Formålgrense
- Formålgrense
- Bestemmelsegrense
- Midlertidig bygge- og anleggsgrense
- Bebyggelse som forutsettes fjernet
- Regulert senterlinje
- Frisiktlinje
- Bru
- Tunnel
- Grense for sikringszone
- Grense for faresone
- Grense for infrastruktursoner
- Grense for angitt hensynszone
- Grense for båndleggingssoner
- Måle og avstandslinje

Punktsymboler

- Avkjørsel - både inn og utkjøring

Vertikalnivå 1, under grunnen, M = 1:2000 (A1)



Kartopplysninger

Kilde for basiskart: FKB
 Dato for basiskart: 09.09.2019
 Koordinatsystem: EUREF89.NTM-5
 Høydegrunnlag: NN2000

Ekvidistanse: 1m
 Kartmålestokk: 1:2000 (A1)

Detaljregulering
E39 Bue-Ålgård

Gjesdal kommune
 Med tilhørende reguleringsbestemmelser

Arealplan-ID: 1122_202001
 Forslagsstiller: Nye Veier AS

SAKSBEHANDLING ETTER PLAN- OG BYGNINGSLOVEN		SAKS-NR	DATO	SIGN
Dato	Revisjon			
Dato	Revisjon			
Dato	Revisjon			
Kommunestyret sitt vedtak		23/22	09.05.22	
2. gangs behandling		23/22	28.04.22	
Begrenset offentlig ettersyn fra 25.02.22 til 18.03.22			25.02.-18.03	
Offentlig ettersyn fra 13.10.21 til 28.11.21			13.10.-28.11	
1. gangs behandling		63/21	07.10.21	
Kunngjøring av oppstart av planarbeid			10.02.-27.03	
Oppstartsmøte...			23.01.20	
PLANEN ER UTARBEIDET AV:		TEGNNR.	DATO	SIGN.
		R04	21.02.22	ADBN

Det bekreftes at planen er i samsvar med kommunestyrets vedtak av

COWI

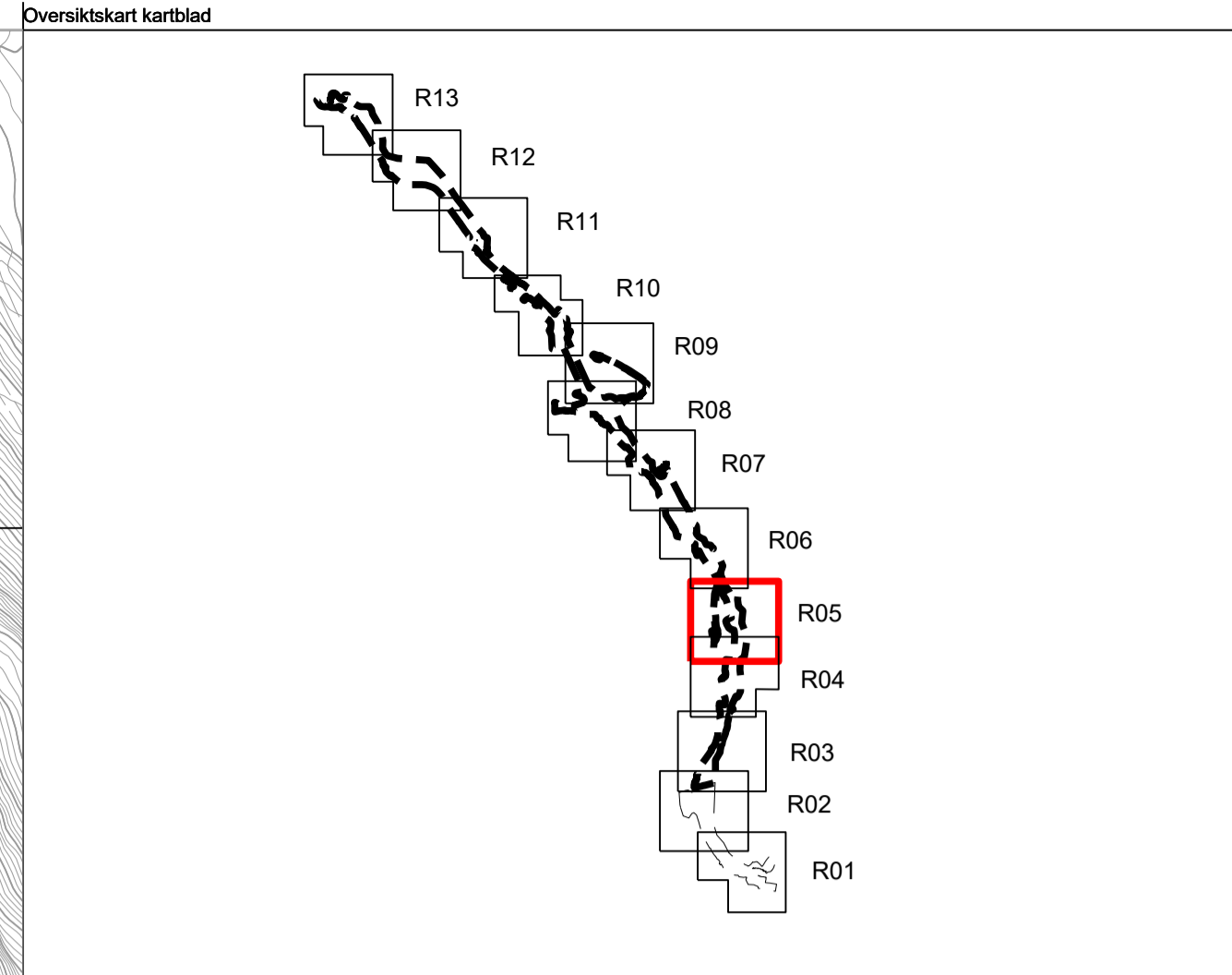

Tegnforklaring

Reguleringsplan PBL 2008

§12-5. Nr. 1 - Bebyggelse og anlegg

- BOP Offentlig eller privat tjenesteyting
- BN Næringsbebyggelse
- BE Energianlegg
- BVF Vannforsyningsanlegg
- BAV Avløpsanlegg
- BAA Angitt bebyggelse og anleggsformål kombinert med andre angitte hovedformål

§12-5. Nr. 2 - Samferdselsanlegg og teknisk infrastruktur

- S Samferdselsanlegg og teknisk infrastruktur (arealer)
- SV Veg
- SKV Kjøreveg
- SF Fortau
- SGS Gang-/sykkelveg
- SVT Annen veggrunn - tekniske anlegg
- SVG Annen veggrunn - grøntareal
- SKA Kollektivanlegg
- SOV Overvannsnett
- SAA Angitte samferdselsanlegg og/eller teknisk infrastrukturtraseer kombinert med andre angitte hovedformål

§12-5. Nr. 3 - Grønnstruktur

- GV Vegetasjonsskjerm

§12-5. Nr. 5 - Landbruks-, natur- og friluftsmål samt reindrift

- L LNFR areal for nødvendige tiltak for landbruk og reindrift og gårdstilknyttet næringsvirksomhet basert på gårdens ressursgrunnlag
- LKM Vern av kulturmiljø eller kulturminne
- LAA LNFR formål kombinert med andre angitte hovedformål

§12-5. Nr. 6 - Bruk og vern av sjø og vassdrag med tilhørende strandsone

- V Bruk og vern av sjø og vassdrag med tilhørende strandsone
- VN Naturområde

§12-6 - Hensynsoner

- H140 Frisikt

§12-7 - Bestemmelsesområder

- #1 Midlertidig bygge- og anleggsområde
- #2 Riggområder
- #3 Masseuttak og/eller tilretteleggingsareal for landbruk
- #4 Midlertidige kryssområder
- #5 Trekirkegård
- #6 Vannveier og feunderganger
- #7 Krav om nærmere undersøkelser, overvåking og klargjøring av virkninger - avfallsdeponi
- #8 Rensebasseng
- #9 Fylling i vann
- #10 Viltpassasje

Linjesymbol

- Plangrense
- Formålgrense
- Bestemmelsegrense
- Midlertidig bygge- og anleggsgrense
- Bebyggelse som forutsettes fjernet
- Regulert senterlinje
- Frisiktilinje
- Bru
- Tunnel
- Grense for sikringszone
- Grense for faresone
- Grense for infrastruktursoner
- Grense for angitt hensynszone
- Grense for båndleggingszone
- Måle og avstandslinje

Punktsymboler

- Avkjørsel - både inn og utkjøring

Kartopplysninger
 Kilde for basiskart: FKB
 Dato for basiskart: 09.09.2019
 Koordinatsystem: EUREF89.NTM-5
 Høydegrunnlag: NN2000

Ekvidistanse: 1m
 Kartmålestokk: 1:2000 (A1)

Detaljregulering
E39 Bue-Ålgård

Arealplan-ID: 1122_202001
 Forslagsstiller: Nye Veier AS

Gjesdal kommune
Med tilhørende reguleringsbestemmelser

SAKSBEHANDLING ETTER PLAN- OG BYGNINGSLOVEN		SAKS-NR	DATO	SIGN
Dato	Revisjon			
Dato	Revisjon			
Dato	Revisjon			
Kommunestyret sitt vedtak		23/22	09.05.22	
2. gangs behandling		23/22	28.04.22	
Begrenset offentlig ettersyn fra 25.02.22 til 18.03.22			25.02-18.03	
Offentlig ettersyn fra 13.10.21 til 28.11.21			13.10-28.11	
1. gangs behandling		63/21	07.10.21	
Kunngjøring av oppstart av planarbeid			10.02-27.03	
Oppstartsmøte...			23.01.20	
PLANEN ER UTARBEIDET AV:		TEGNNR.	DATO	SIGN.
		R05	21.02.22	ADBN

Det bekreftes at planen er i samsvar med kommunestyrets vedtak av

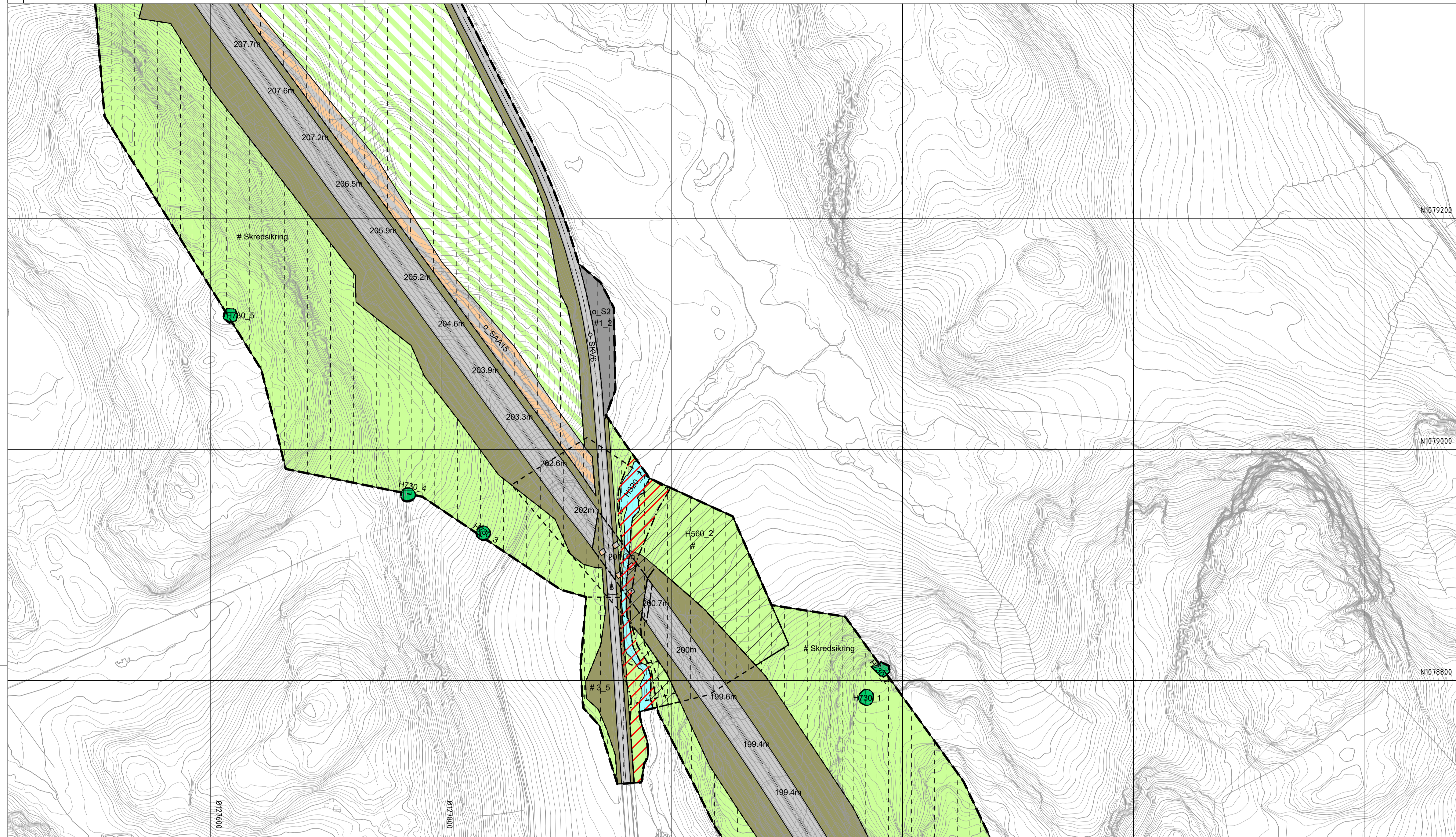
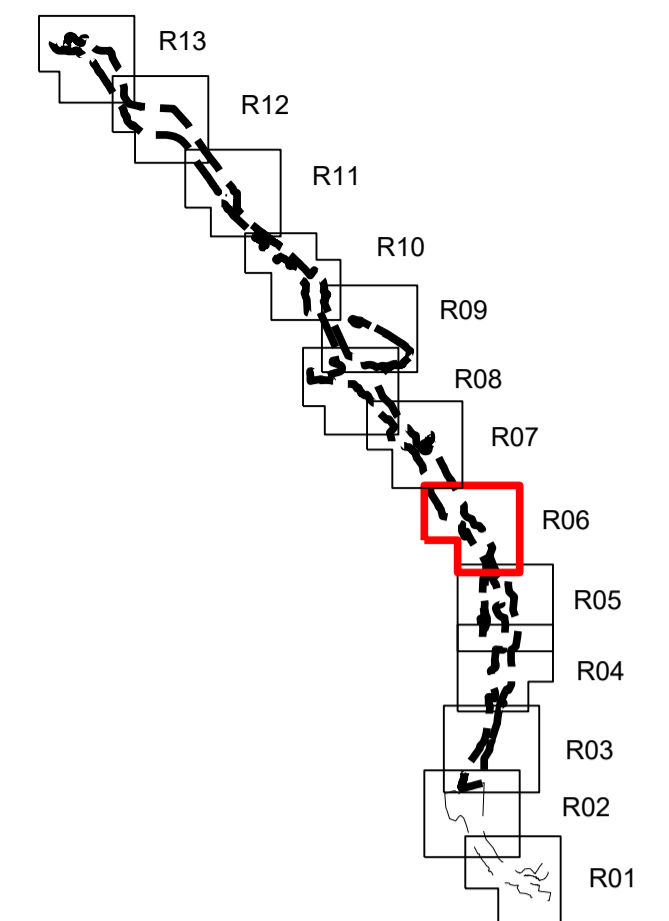

Vertikalnivå 3, over grunnen, M = 1:2000 (A1)

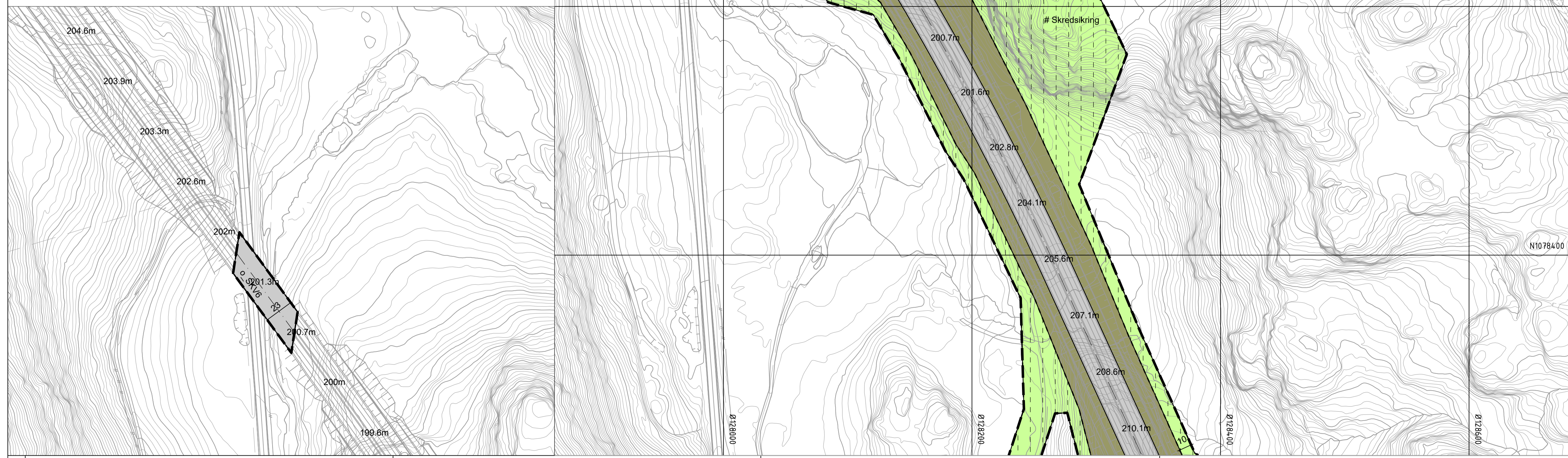

Tegnforklaring

Reguleringsplan PBL 2008

§12-5. Nr. 1 - Bebyggelse og anlegg

- BOP Offentlig eller privat tjenesteyting
- BN Næringsbebyggelse
- BE Energianlegg
- BVF Vannforsyningsanlegg
- BAV Avløpsanlegg
- BAA Angitte bebyggelse og anleggsformål kombinert med andre angitte hovedformål

§12-5. Nr. 2 - Samferdselsanlegg og teknisk infrastruktur

- S Samferdselsanlegg og teknisk infrastruktur (arealer)
- SV Veg
- SKV Kjøreveg
- SF Fortau
- SGS Gang-/sykkelveg
- SVT Annen veggrunn - tekniske anlegg
- SVG Annen veggrunn - grøntareal
- SKA Kollektivanlegg
- SOV Overvannsnett
- SAA Angitte samferdselsanlegg og/eller teknisk infrastrukturtraseer kombinert med andre angitte hovedformål

§12-5. Nr. 3 - Grønnstruktur

- GV Vegetasjonsskjerm

§12-5. Nr. 5 - Landbruks-, natur- og friluftformål samt reindrift

- L LNFR areal for nødvendige tiltak for landbruk og reindrift og gårdstilknyttet næringsvirksomhet basert på gårdens ressursgrunnlag
- LKM Vern av kulturmiljø eller kulturminne
- LAA LNFR formål kombinert med andre angitte hovedformål

§12-5. Nr. 6 - Bruk og vern av sjø og vassdrag med tilhørende strandsone

- V Bruk og vern av sjø og vassdrag med tilhørende strandsone
- VN Naturområde

§12-6 - Hensynssoner

- H140 Frisikt

- H190 Andre sikringssoner
- H210 Ras- og skredfare
- H320 Flomfare
- H370 Høyspeningsanlegg (inkl høyspentkabler)
- H410 Krav vedrørende infrastruktur
- H560 Bevaring naturmiljø
- H730 Båndlegging etter lov om kulturminner
- H740 Båndlegging etter andre lover

§12-7 - Bestemmelsesområder

- #1 Midlertidig bygge- og anleggsområde
- #2 Riggområder
- #3 Masseuttak og/eller tilretteleggingsareal for landbruk
- #4 Midlertidige kryssområder
- #5 Trekirkegård
- #6 Vannveier og feunderganger
- #7 Krav om nærmere undersøkelser, overvåking og klargjøring av virkninger - avfallsdeponi
- #8 Rensebasseng
- #9 Fylling i vann
- #10 Viltpassasje

Linjesymbol

- Plangrense
- Formålgrense
- Bestemmelsegrense
- Midlertidig bygge- og anleggsgrense
- Bebyggelse som forutsettes fjernet
- Reguleret senterlinje
- Frisiktlinje
- Bru
- Tunnel
- Grense for sikringszone
- Grense for faresone
- Grense for infrastruktursoner
- Grense for angitt hensynssone
- Grense for båndleggingssoner
- Måle og avstandslinje

Punktsymboler

- Avkjørsel - både inn og utkjøring

Kartopplysninger

Kilde for basiskart: FKB
 Dato for basiskart: 09.09.2019
 Koordinatsystem: EUREF89.NTM-5
 Høydegrunnlag: NN2000

Ekvidistanse: 1m
 Kartmålestokk: 1:2000 (A1)



Detaljregulering
E39 Bue-Ålgård
 Med tilhørende reguleringsbestemmelser

SAKSBEHANDLING ETTER PLAN- OG BYGNINGSLOVEN		SAKS-NR	DATO	SIGN
Dato	Revisjon			
Dato	Revisjon			
Dato	Revisjon			
Kommunestyret sitt vedtak		23/22	09.05.22	
2. gangs behandling		23/22	28.04.22	
Begrenset offentlig ettersyn fra 25.02.22 til 18.03.22			25.02-18.03	
Offentlig ettersyn fra 13.10.21 til 28.11.21			13.10-28.11	
1. gangs behandling		63/21	07.10.21	
Kunngjøring av oppstart av planarbeid			10.02-27.03	
Oppstartsmøte...			23.01.20	
PLANEN ER UTARBEIDET AV:		TEGNERN	DATO	SIGN.
		R06	21.02.22	ADBN

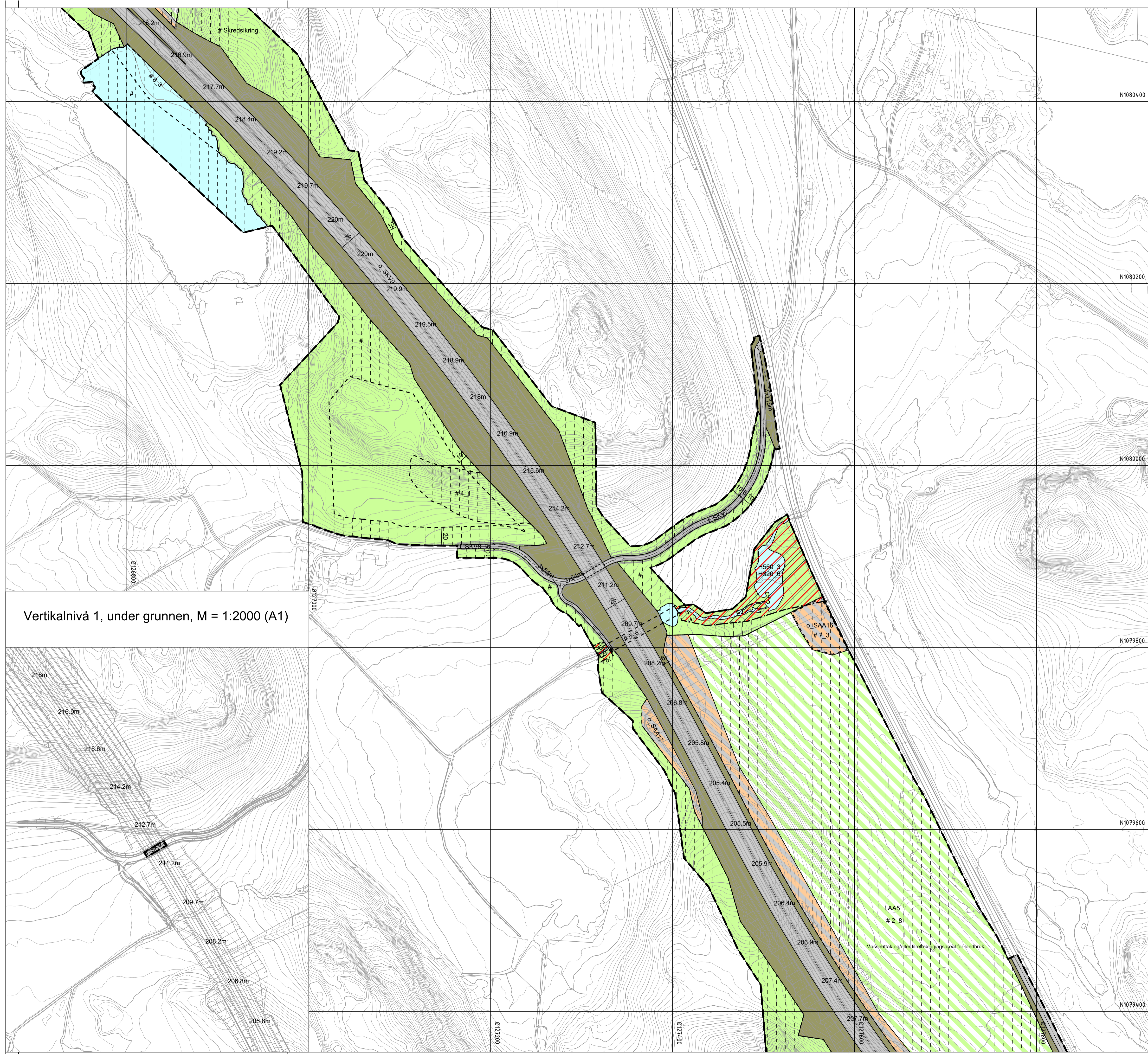

Vertikalnivå 1, under grunnen, M = 1:2000 (A1)

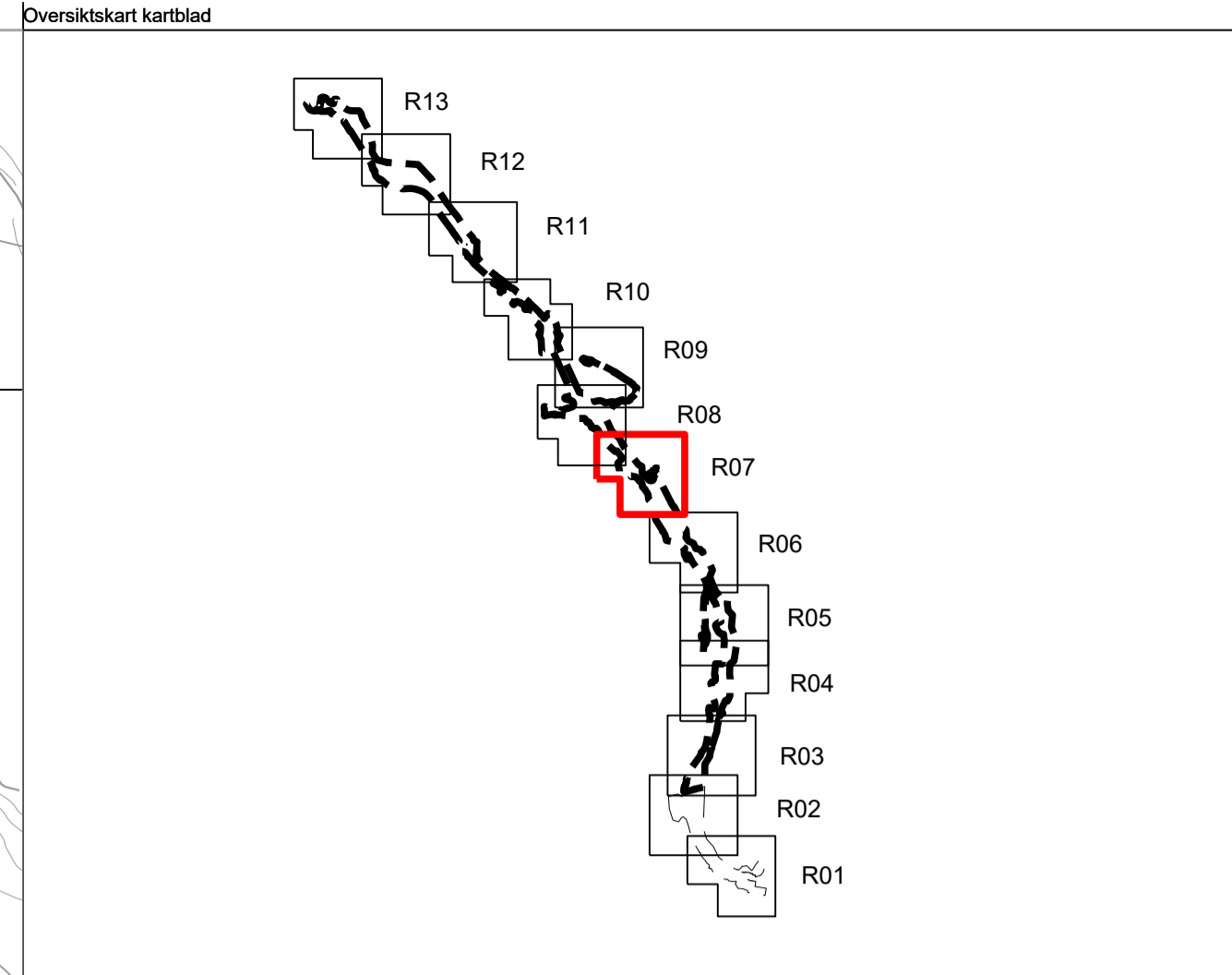

Tegnforklaring

Reguleringsplan PBL 2008

§12-5. Nr. 1 - Bebyggelse og anlegg

- BOP Offentlig eller privat tjenesteyting
- BN Næringsbebyggelse
- BE Energianlegg
- BVF Vannforsyningsanlegg
- BAV Avløpsanlegg
- BAA Angitt bebyggelse og anleggsformål kombinert med andre angitte hovedformål

§12-5. Nr. 2 - Samferdselsanlegg og teknisk infrastruktur

- S Samferdselsanlegg og teknisk infrastruktur (arealer)
- SV Veg
- SKV Kjøreveg
- SF Fortau
- SGS Gang-/sykkelveg
- SVT Annen veggrunn - teknisk anlegg
- SVG Annen veggrunn - grøntareal
- SKA Kollektivanlegg
- SOV Overvannsnett
- SAA Angitte samferdselsanlegg og/eller teknisk infrastrukturtraseer kombinert med andre angitte hovedformål

§12-5. Nr. 3 - Grønnstruktur

- GV Vegetasjonsskjerm

§12-5. Nr. 5 - Landbruks-, natur- og friluftsmål samt reindrift

- L LNFR areal for nødvendige tiltak for landbruk og reindrift og gårdstilknyttet næringsvirksomhet basert på gårdens ressursgrunnlag
- LKM Vern av kulturmiljø eller kulturminne
- LAA LNFR formål kombinert med andre angitte hovedformål

§12-5. Nr. 6 - Bruk og vern av sjø og vassdrag med tilhørende strandsone

- V Bruk og vern av sjø og vassdrag med tilhørende strandsone
- VN Naturområde

§12-6 - Hensynssoner

- H140 Frisikt

- H190 Andre sikringsoner
- H210 Ras- og skredfare
- H320 Flomfare
- H370 Høyspenningsanlegg (inkl høyspentkabler)
- H410 Krav vedrørende infrastruktur
- H560 Bevaring naturmiljø
- H730 Båndlegging etter lov om kulturminner
- H740 Båndlegging etter andre lover

§12-7 - Bestemmelsesområder

- # Midlertidig bygge- og anleggsområde
- # Riggområder
- # Masseuttak og/eller tilretteleggingsareal for landbruk
- # Midlertidige kryssområder
- #4 Trekirkegård
- #5 Vannveier og feunderganger
- #6 Krav om nærmere undersøkelser, overvåking og klargjøring av virkninger - avfallsdeponi
- #7 Rensebasseng
- #8 Fylling i vann
- #9 Viltpassasje

Linjesymbol

- Plangrense
- Formålgrense
- Bestemmelsegrense
- Midlertidig bygge- og anleggsgrense
- Bebyggelse som forutsettes fjernet
- Regulert senterlinje
- Frisiktlinje
- Bru
- Tunnel
- Grense for sikringszone
- Grense for faresone
- Grense for infrastruktursoner
- Grense for angitt hensynssone
- Grense for båndleggingssoner
- Måle og avstandslinje

Punktsymboler

- Avkjørsel - både inn og utkjøring

Kartopplysninger
 Kilde for basiskart: FKB
 Dato for basiskart: 09.09.2019
 Koordinatsystem: EUREF89.NTM-5
 Høydegrunnlag: NN2000

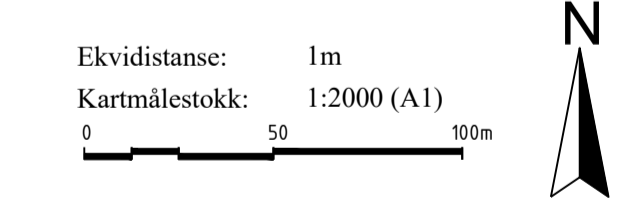

 Detaljregulering E39 Bue-Ålgård		Arealplan-ID: 1122_202001	
Gjesdal kommune Med tilhørende reguleringsbestemmelser		Forslagsstiller: Nye Veier AS	
SAKSBEHANDLING ETTER PLAN- OG BYGNINGSLOVEN		SAKS-NR	DATO
Dato	Revisjon		
Dato	Revisjon		
Dato	Revisjon		
Kommunestyret sitt vedtak		23/22	09.05.22
2. gangs behandling		23/22	28.04.22
Begrenset offentlig ettersyn fra 25.02.22 til 18.03.22		25.02-18.03	
Offentlig ettersyn fra 13.10.21 til 28.11.21		13.10-28.11	
1. gangs behandling		63/21	07.10.21
Kuningjøring av oppstart av planarbeid			10.02-27.03
Oppstartsmøte...			23.01.20
PLANEN ER UTARBEIDET AV: COWI		TEGNNR	DATO
		R07	21.02.22
Det bekrefteas at planen er i samsvar med kommunestyrets vedtak av		TEGN	SIGN.
			ADBN

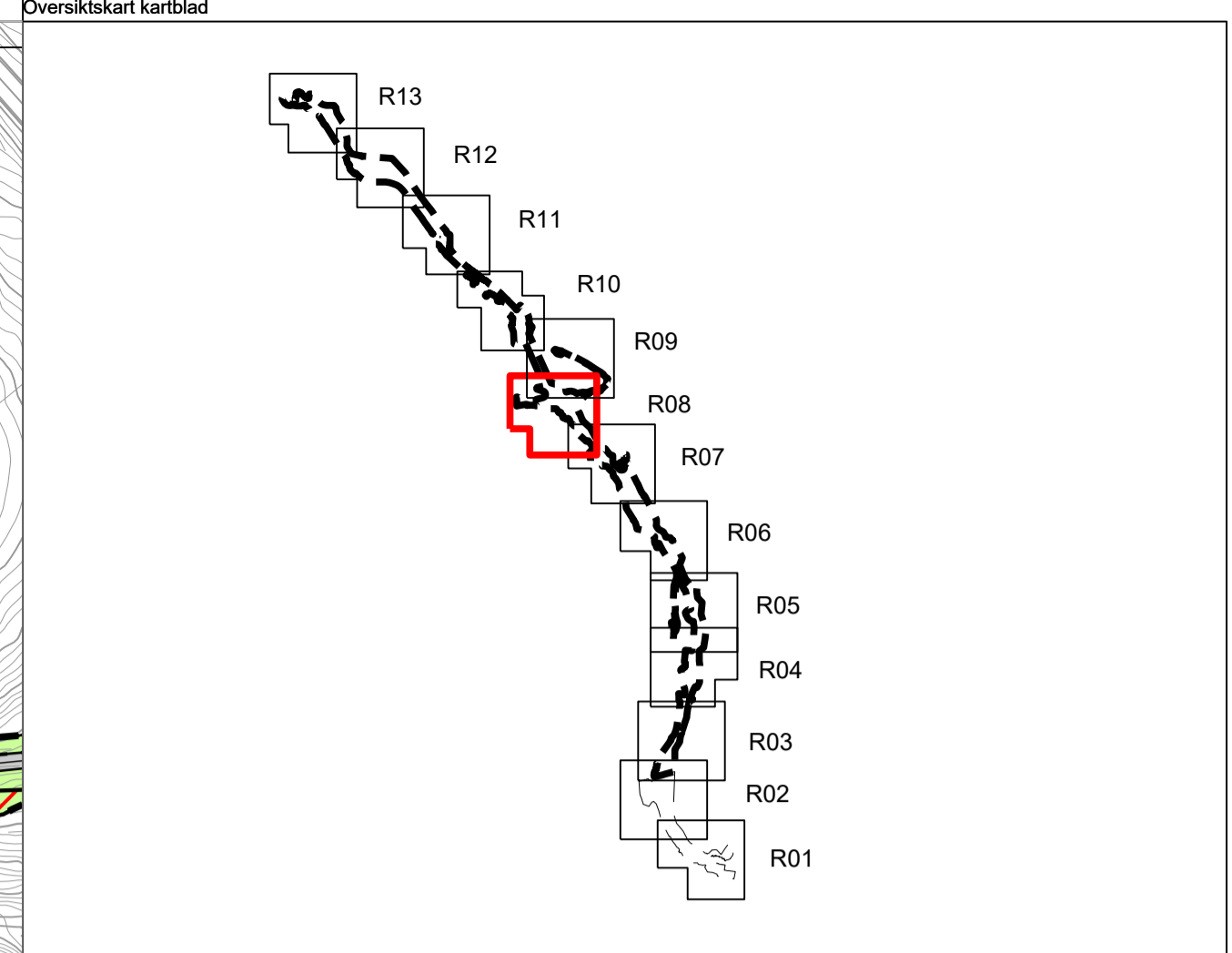
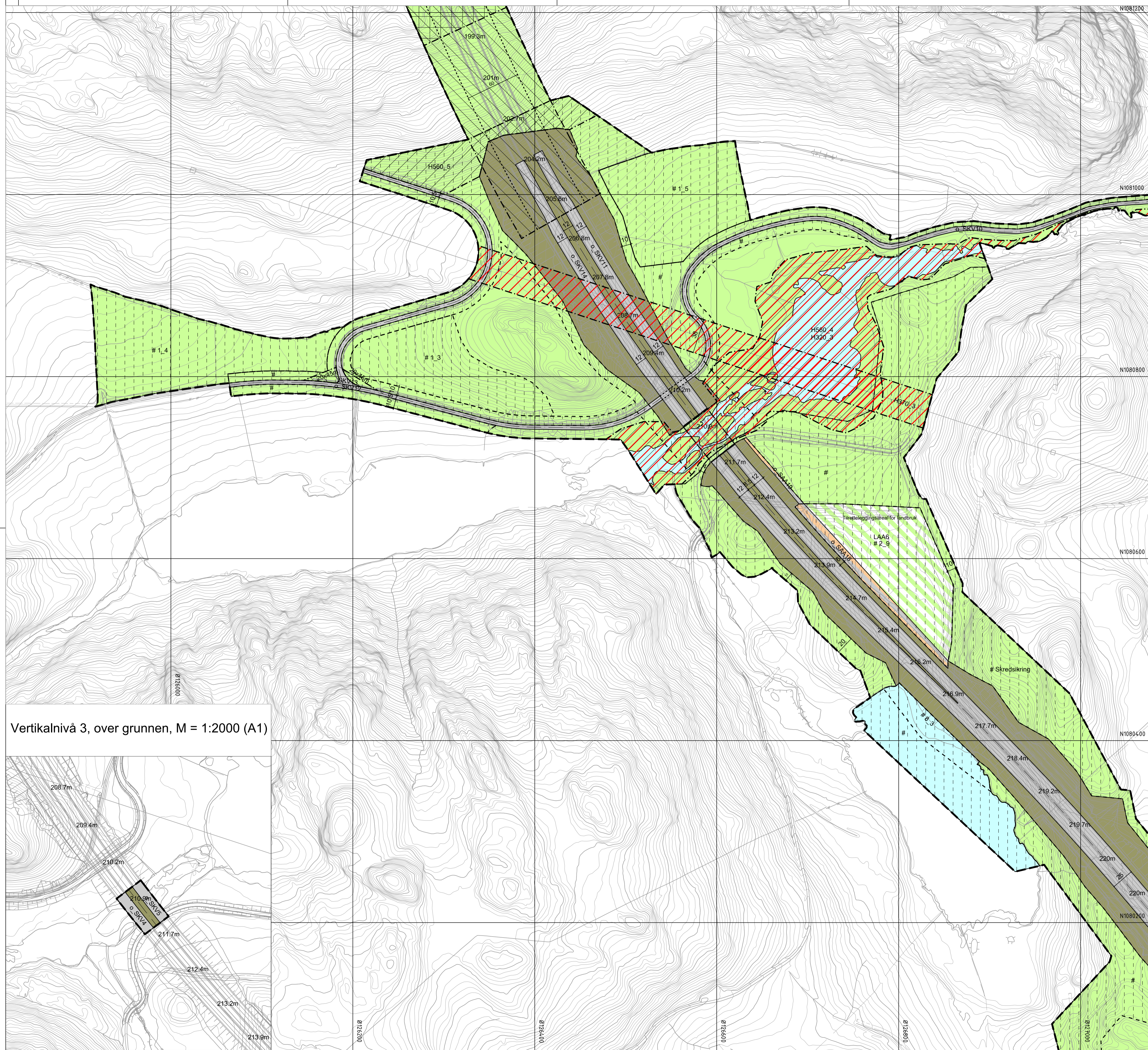

Tegnforklaring

Reguleringsplan PBL 2008

§12-5. Nr. 1 - Bebyggelse og anlegg

- BOP Offentlig eller privat tjenesteyting
- BN Næringsbebyggelse
- BE Energianlegg
- BVF Vannforsyningsanlegg
- BAV Avløpsanlegg
- BAA Angitt bebyggelse og anleggsformål kombinert med andre angitte hovedformål

§12-5. Nr. 2 - Samferdselsanlegg og teknisk infrastruktur

- S Samferdselsanlegg og teknisk infrastruktur (arealer)
- SV Veg
- SKV Kjøreveg
- SF Fortau
- SGS Gang-/sykkelveg
- SVT Annen veggrunn - teknisk anlegg
- SVG Annen veggrunn - grøntareal
- SKA Kollektivanlegg
- SOV Overvannsnett
- SAA Angitte samferdselsanlegg og/eller teknisk infrastrukturtraseer kombinert med andre angitte hovedformål

§12-5. Nr. 3 - Grønnstruktur

- GV Vegetasjonsskjerm

§12-5. Nr. 5 - Landbruks-, natur- og friluftformål samt reindrift

- L LNFR areal for nødvendige tiltak for landbruk og reindrift og gårdstilknyttet næringsvirksomhet basert på gårdens ressursgrunnlag
- LKM Vern av kulturmiljø eller kulturminne
- LAA LNFR formål kombinert med andre angitte hovedformål

§12-5. Nr. 6 - Bruk og vern av sjø og vassdrag med tilhørende strandsone

- V Bruk og vern av sjø og vassdrag med tilhørende strandsone
- VN Naturområde

§12-6 - Hensynssoner

- H140 Frisikt

§12-7 - Bestemmelsesområder

- #1 Midlertidig bygge- og anleggsområde
- #2 Riggområder
- #3 Masseuttak og/eller tilretteleggingsareal for landbruk
- #4 Midlertidig kryssområder
- #5 Trekirkegård
- #6 Vannveier og feunderganger
- #7 Krav om nærmere undersøkelser, overvåking og klargjøring av virkninger - avfallsdeponi
- #8 Rensebasseng
- #9 Fylling i vann
- #10 Viltpassasje

Linjesymbol

- Plangrense
- Formålgrense
- Bestemmelsegrense
- Midlertidig bygge- og anleggsgrense
- Bebyggelse som forutsettes fjernet
- Regulert senterlinje
- Frisiktilinje
- Bru
- Tunnel
- Grense for sikringszone
- Grense for faresone
- Grense for infrastruktursoner
- Grense for angitt hensynssone
- Grense for båndleggingssoner
- Måle og avstandslinje

Punktsymboler

- Avkjørsel - både inn og utkjøring

Vertikalnivå 3, over grunnen, M = 1:2000 (A1)

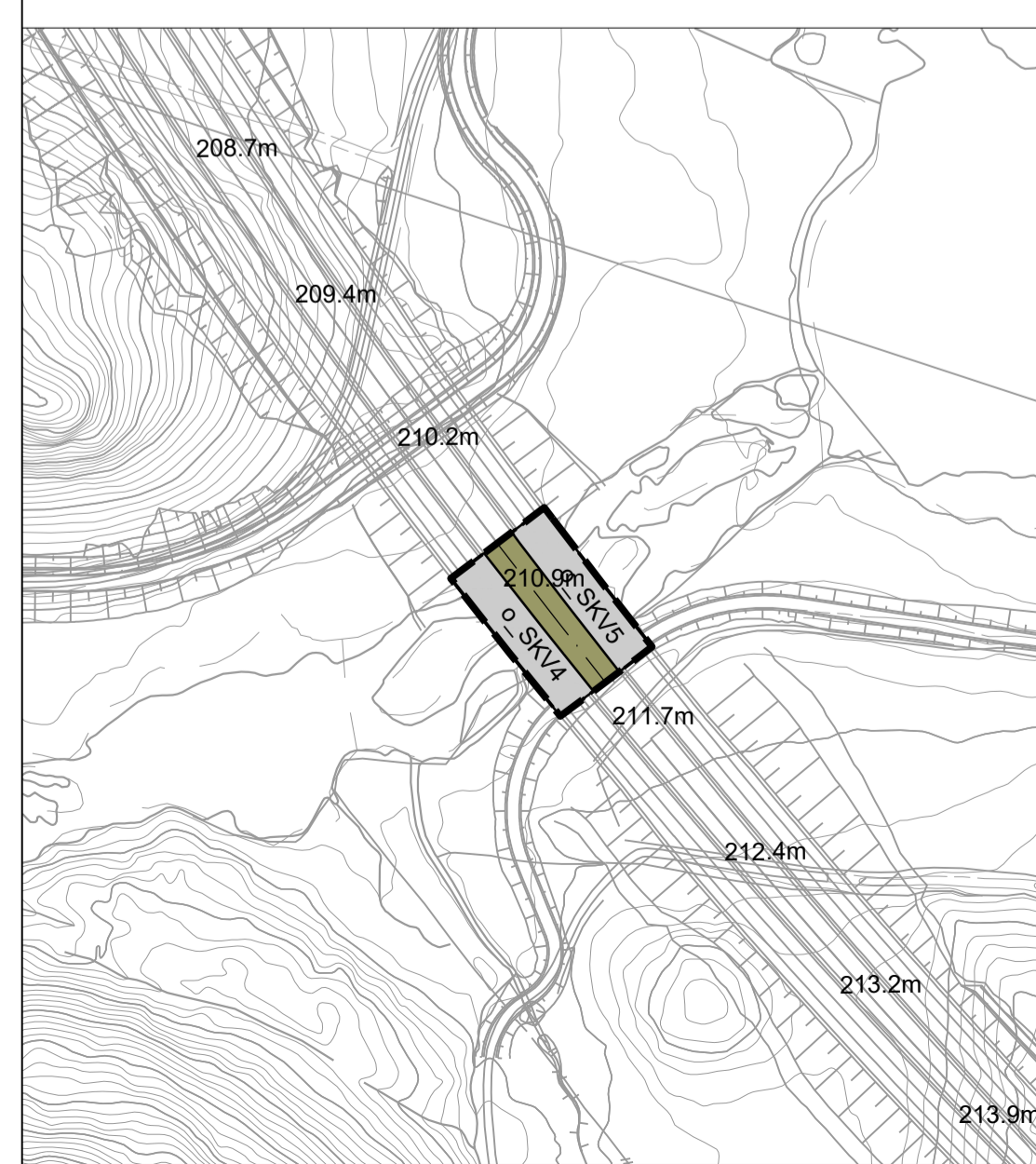

Kartopplysninger

Kilde for basiskart: FKB
 Dato for basiskart: 09.09.2019
 Koordinatsystem: EUREF89.NTM-5
 Høydegrunnlag: NN2000

Ekvidistanse: 1m
 Kartmålestokk: 1:2000 (A1)

Detaljregulering
E39 Bue-Ålgård

Arealplan-ID: 1122_202001
 Forslagsstiller: Nye Veier AS

Gjesdal kommune
Med tilhørende reguleringsbestemmelser

SAKSBEHANDLING ETTER PLAN- OG BYGNINGSLOVEN		SAKS-NR	DATO	SIGN
Dato	Revisjon			
Dato	Revisjon			
Dato	Revisjon			
Kommunestyret sitt vedtak		23/22	09.05.22	
2. gangs behandling		23/22	28.04.22	
Begrenset offentlig ettersyn fra 25.02.22 til 18.03.22		25.02-18.03		
Offentlig ettersyn fra 13.10.21 til 28.11.21		13.10-28.11		
1. gangs behandling		63/21	07.10.21	
Kunngjøring av oppstart av planarbeid		10.02-27.03		
Opplæringsmøte...		23.01.20		
PLANEN ER UTARBEIDET AV:		TEGNERN	DATO	SIGN.
		R08	21.02.22	ADBN

Det bekrefteas at planen er i samsvar med kommunestyrets vedtak av

COWI

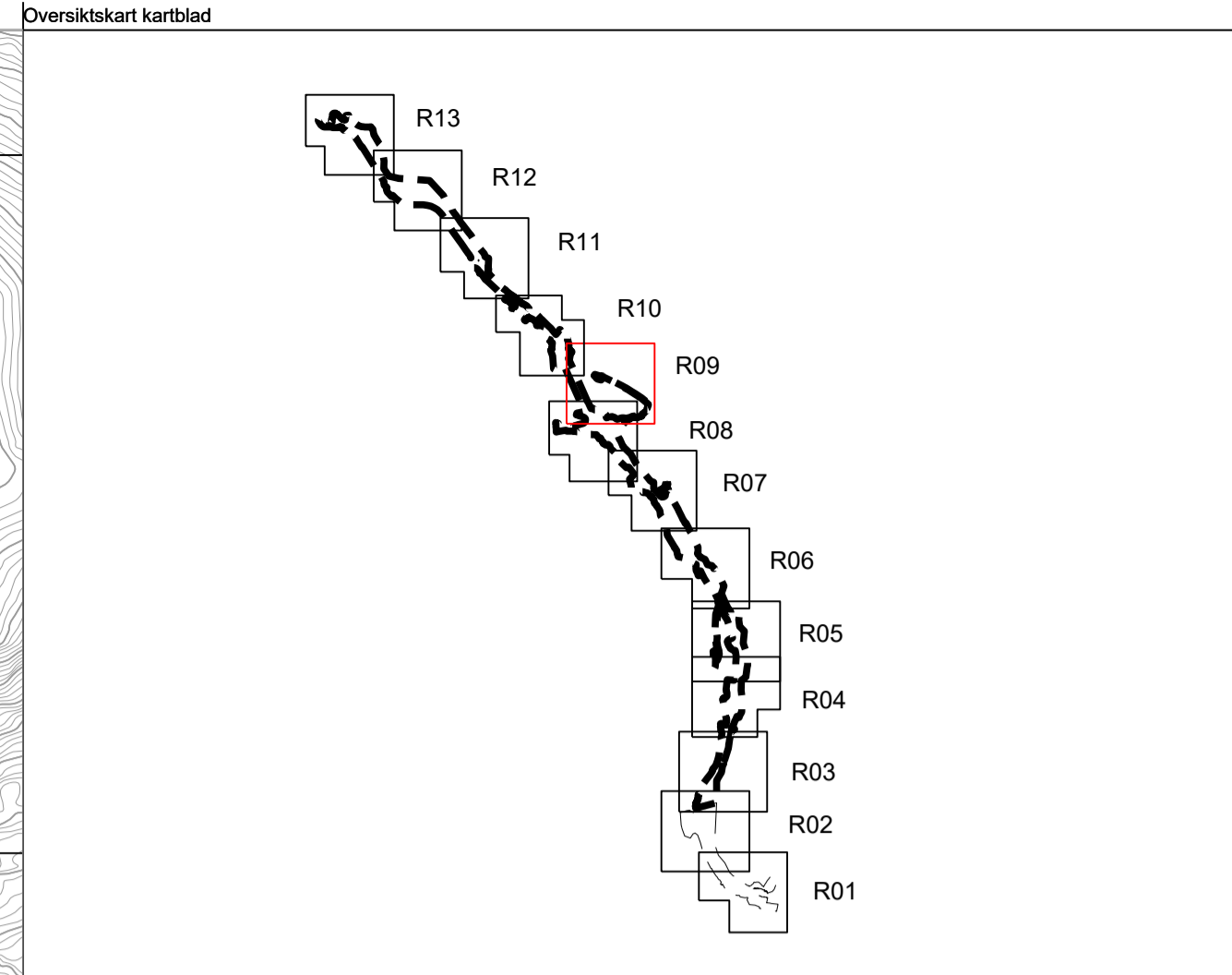
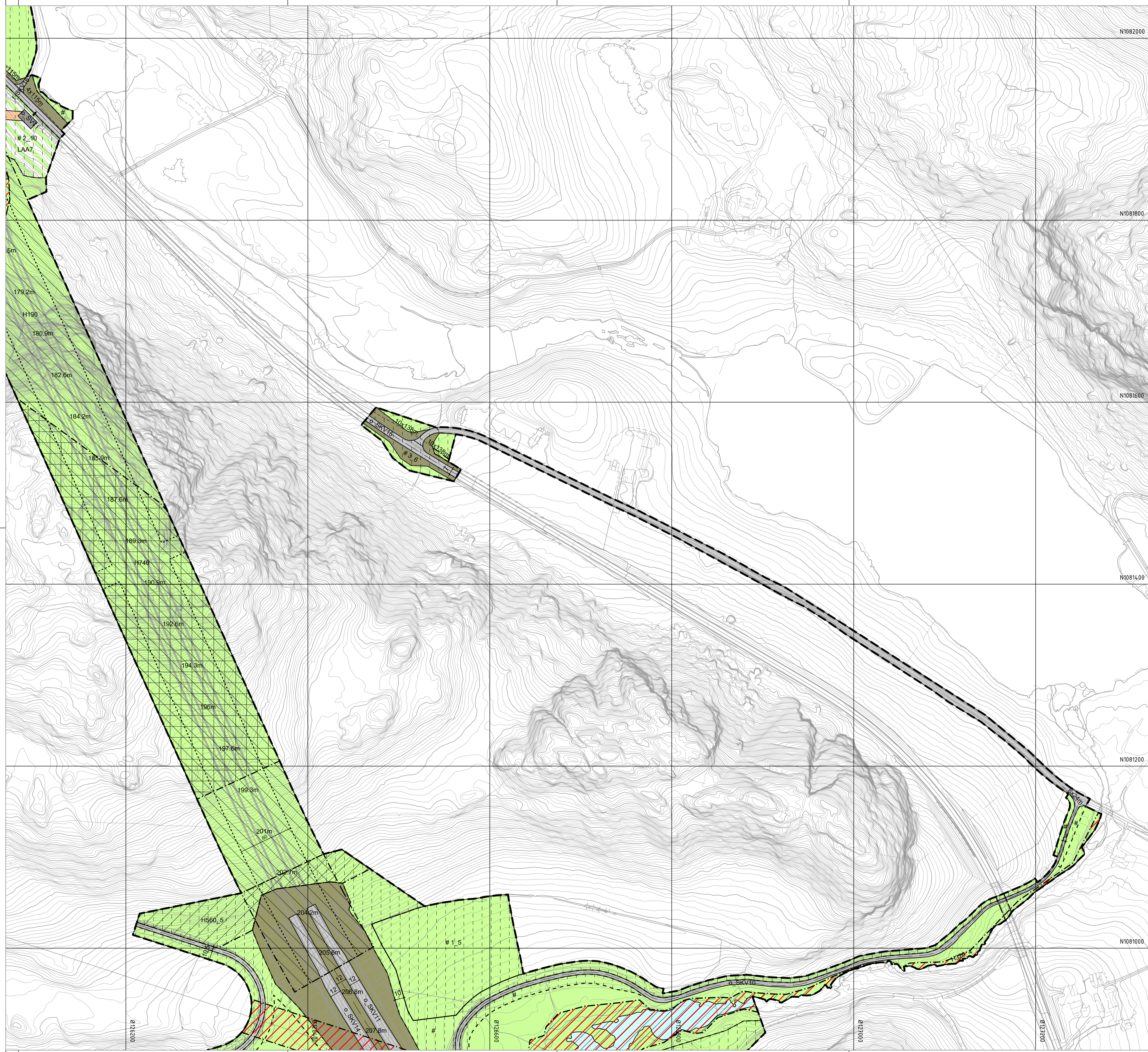

Tegnforklaring

Reguleringsplan PBL 2008

§12-5. Nr. 1 - Bebyggelse og anlegg

- BOP Offentlig eller privat tjenesteyting
- BN Næringsbebyggelse
- BE Energianlegg
- BVF Vannforsyningsanlegg
- BAV Avløpsanlegg
- BAA Angitt bebyggelse og anleggsformål kombinert med andre angitte hovedformål

§12-5. Nr. 2 - Samferdselsanlegg og teknisk infrastruktur

- S Samferdselsanlegg og teknisk infrastruktur (arealer)
- SV Veg
- SKV Kjøreveg
- SF Fortau
- SGS Gang-/sykkelveg
- SVT Annen veggrunn - tekniske anlegg
- SVG Annen veggrunn - grøntareal
- SKA Kollektivanlegg
- SOV Overvannnett
- SAA Angitte samferdselsanlegg og/eller teknisk infrastrukturtraseer kombinert med andre angitte hovedformål

§12-5. Nr. 3 - Grønnstruktur

- GV Vegetasjonsskjerm

§12-5. Nr. 5 - Landbruks-, natur- og friluftsmål samt reindrift

- L LNFR areal for nødvendige tiltak for landbruk og reindrift og gårdstilknyttet næringsvirksomhet basert på gårdens ressursgrunnlag
- LKM Vern av kulturmiljø eller kulturminne
- LAA LNFR formål kombinert med andre angitte hovedformål

§12-5. Nr. 6 - Bruk og vern av sjø og vassdrag med tilhørende strandsone

- V Bruk og vern av sjø og vassdrag med tilhørende strandsone
- VN Naturområde

§12-6 - Hensynsoner

- H140 Frisikt

§12-7 - Bestemmelsesområder

- #1 Midlertidig bygge- og anleggsområde
- #2 Riggområder
- #3 Masseuttak og/eller tilretteleggingsareal for landbruk
- #4 Midlertidige kryssområder
- #5 Trekirkegård
- #6 Vannveier og feunderganger
- #7 Krav om nærmere undersøkelser, overvåking og klargjøring av virkninger - avfallsdeponi
- #8 Rensebasseng
- #9 Fylling i vann
- #10 Viltpassasje

Linjesymbol

- Plangrense
- Formålgrense
- Bestemmelsegrense
- Midlertidig bygge- og anleggsgrense
- Bebyggelse som forutsettes fjernet
- Regulert senterlinje
- Frisiktlinje
- Bru
- Tunnel
- Grense for sikringszone
- Grense for faresone
- Grense for infrastruktursoner
- Grense for angitt hensynssone
- Grense for båndleggingssoner
- Måle og avstandslinje

Punktsymboler

- Avkjørsel - både inn og utkjøring

Kartopplysninger

Kilde for basiskart: FKB
 Dato for basiskart: 09.09.2019
 Koordinatsystem: EUREF89.NTM-5
 Hoydegrunnlag: NN2000

Ekvidistanse: 1m
 Kartmålestokk: 1:2000 (A1)

Detaljregulering
E39 Bue-Ålgård

Arealplan-ID: 1122_202001
 Forslagsstiller: Nye Veier AS

Gjesdal kommune
Med tilhørende reguleringsbestemmelser

SAKSBEHANDLING ETTER PLAN- OG BYGNINGSLOVEN		SAKS-NR	DATO	SIGN
Dato	Revisjon			
Dato	Revisjon			
Dato	Revisjon			
Kommunestyret sitt vedtak		23/22	09.05.22	
2. gangs behandling		23/22	28.04.22	
Begrenset offentlig ettersyn fra 25.02.22 til 18.03.22			25.02.-18.03	
Offentlig ettersyn fra 13.10.21 til 28.11.21			13.10.-28.11	
1. gangs behandling		63/21	07.10.21	
Kunngjøring av oppstart av planarbeid			10.02.-27.03	
Oppstartsmøte...			23.01.20	
PLANEN ER UTARBEIDET AV:		TEGNNR	DATO	SIGN.
		R09	21.02.22	ADBN

Det bekrefteas at planen er i samsvar med kommunestyrets vedtak av

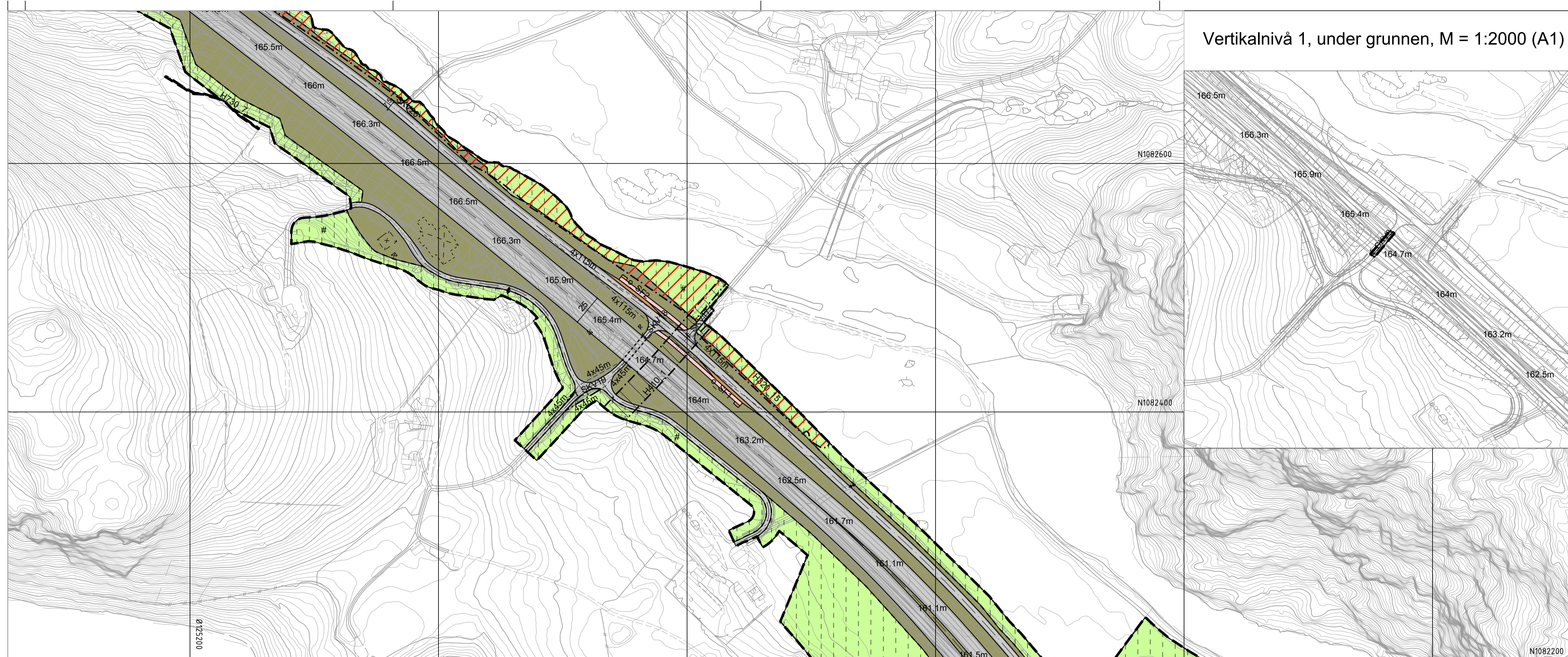

Vertikalnivå 1, under grunnen, M = 1:2000 (A1)

Vertikalnivå 1, under grunnen, M = 1:4000 (A1)

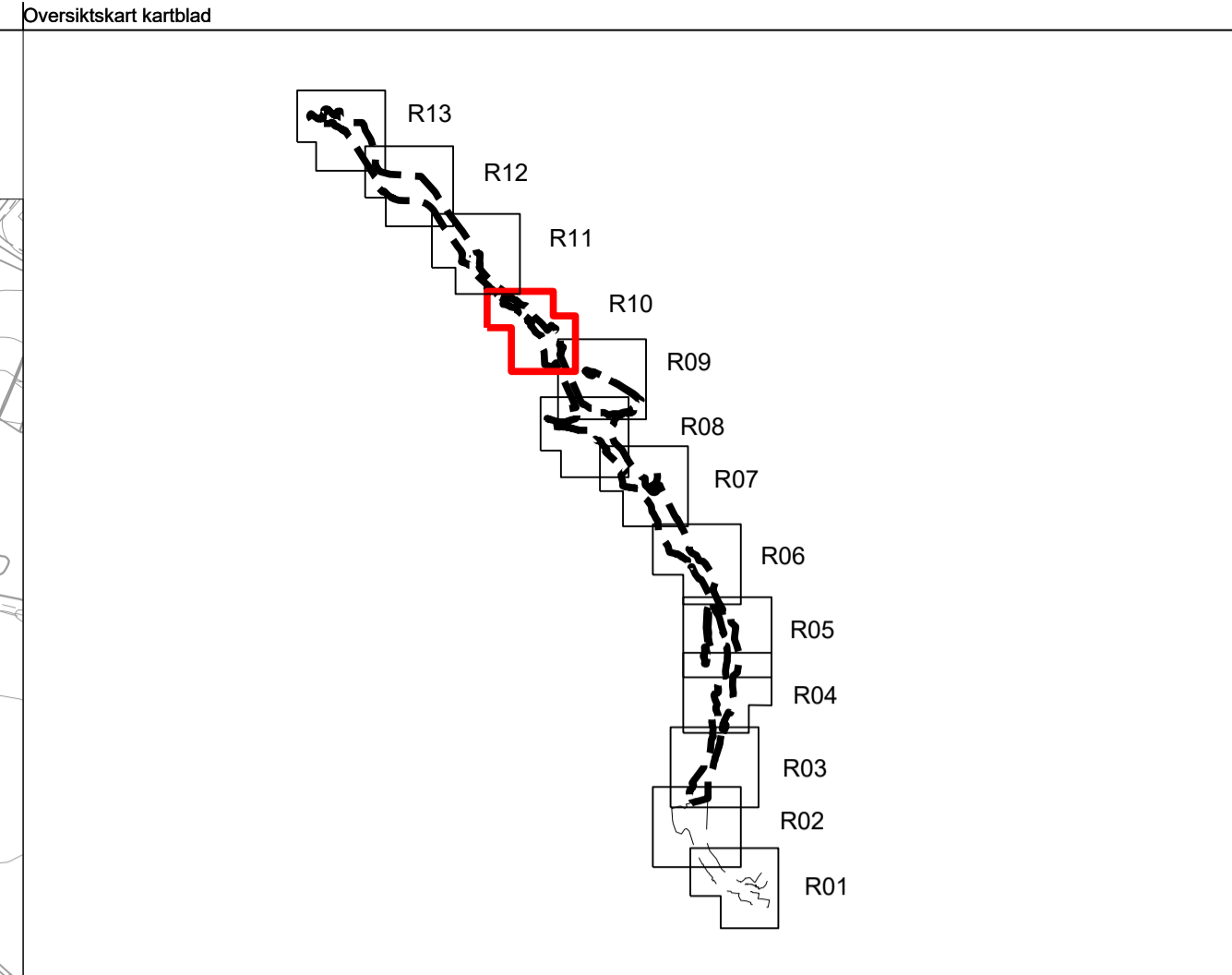
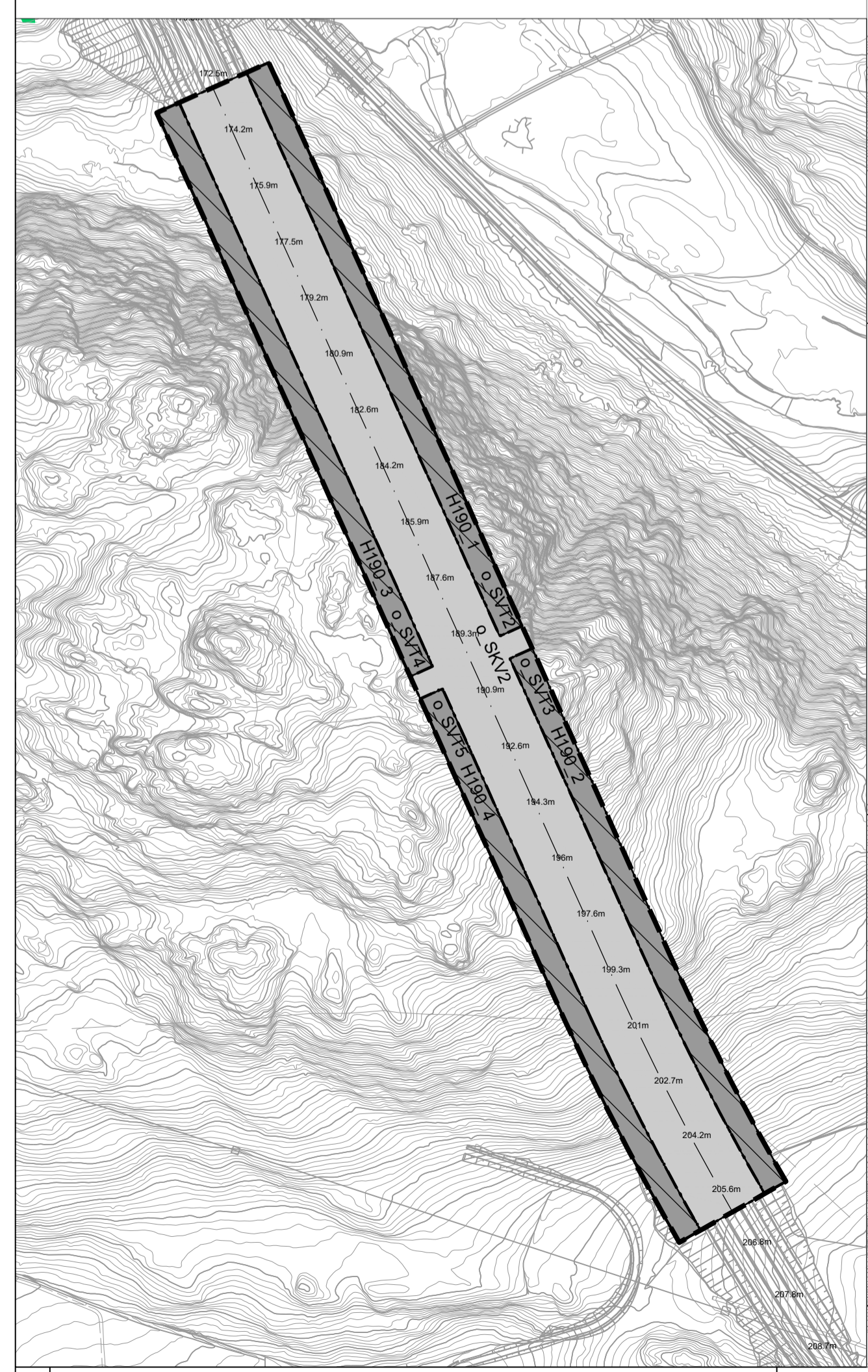

Tegnforklaring

Reguleringsplan PBL 2008

§12-5. Nr. 1 - Bebyggelse og anlegg

- BOP Offentlig eller privat tjenesteyting
- BN Næringsbebyggelse
- BE Energianlegg
- BVF Vannforsyningsanlegg
- BAV Avløpsanlegg
- BAA Angitt bebyggelse og anleggsformål kombinert med andre angitte hovedformål

§12-5. Nr. 2 - Samferdselsanlegg og teknisk infrastruktur

- S Samferdselsanlegg og teknisk infrastruktur (arealer)
- SV Veg
- SKV Kjøreveg
- SF Fortau
- SGS Gang-/sykkelveg
- SVT Annen veggrunn - tekniske anlegg
- SVG Annen veggrunn - grøntareal
- SKA Kollektivanlegg
- SOV Overvannsnett
- SAA Angitte samferdselsanlegg og/eller teknisk infrastrukturtraseer kombinert med andre angitte hovedformål

§12-5. Nr. 3 - Grønnstruktur

- GV Vegetasjonsskjerm

§12-5. Nr. 5 - Landbruks-, natur- og friluftformål samt reindrift

- L LNFR areal for nødvendige tiltak for landbruk og reindrift og gårdstilknyttet næringsvirksomhet basert på gårdens ressursgrunnlag
- LKM Vern av kulturmiljø eller kulturminne
- LAA LNFR formål kombinert med andre angitte hovedformål

§12-5. Nr. 6 - Bruk og vern av sjø og vassdrag med tilhørende strandsone

- V Bruk og vern av sjø og vassdrag med tilhørende strandsone
- VN Naturområde

§12-6 - Hensynssoner

- H140 Frisikt

- H190 Andre sikringssoner
- H210 Ras- og skredfare
- H320 Flomfare
- H370 Høyspenningsanlegg (inkl høyspentkabler)
- H410 Krav vedrørende infrastruktur
- H560 Bevaring naturmiljø
- H730 Båndlegging etter lov om kulturminner
- H740 Båndlegging etter andre lover

§12-7 - Bestemmelsesområder

- # Midlertidig bygge- og anleggsområde
- # Riggområder
- # Masseuttak og/eller tilretteleggingsareal for landbruk
- # Midlertidig kryssområder
- # Trekirkegård
- # Vannveier og feunderganger
- # Krav om nærmere undersøkelser, overvåking og klargjøring av virkninger - avfallsdeponi
- # Rensebasseng
- # Fylling i vann
- # Viltpassasje

Linjesymbol

- Plangrense
- Formålgrense
- Bestemmelsegrense
- Midlertidig bygge- og anleggsgrense
- Bebyggelse som forutsettes fjernet
- Regulert senterlinje
- Frisiktlinje
- Bru
- Tunnel
- Grense for sikringszone
- Grense for faresone
- Grense for infrastruktursoner
- Grense for angitt hensynssone
- Grense for båndleggingssoner
- Måle og avstandslinje

Punktsymboler

- Avkjørsel - både inn og utkjøring

Kartopplysninger

Kilde for basiskart: FKB
 Dato for basiskart: 09.09.2019
 Koordinatsystem: EUREF89.NTM-5
 Høydegrunnlag: NN2000

Ekvidistanse: 1m
 Kartmålestokk: 1:2000 (A1)

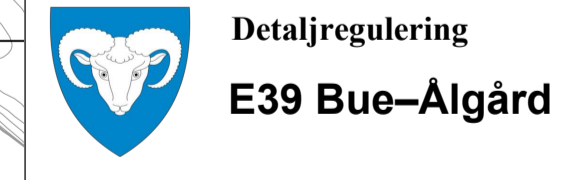

Med tilhørende reguleringsbestemmelser

SAKSBEHANDLING ETTER PLAN- OG BYGNINGSLOVEN		SAKS-NR	DATO	SIGN
Dato	Revisjon			
Dato	Revisjon			
Dato	Revisjon	Justering av plankart på Gnr./Bnr. 30/12		
Kommunestyret sitt vedtak		23/22	09.05.22	
2. gangs behandling		23/22	28.04.22	
Begrenset offentlig ettersyn fra 25.02.22 til 18.03.22			25.02-18.03	
Offentlig ettersyn fra 13.10.21 til 28.11.21			13.10-28.11	
1. gangs behandling		63/21	07.10.21	
Kunngjøring av oppstart av planarbeid			10.02-27.03	
Oppstartsmøte...			23.01.20	
PLANEN ER UTARBEIDET AV:		TEGNNR.	DATO	SIGN.
		R10	21.02.22	ADBN

Det bekreftees at planen er i samsvar med kommunestyrets vedtak av

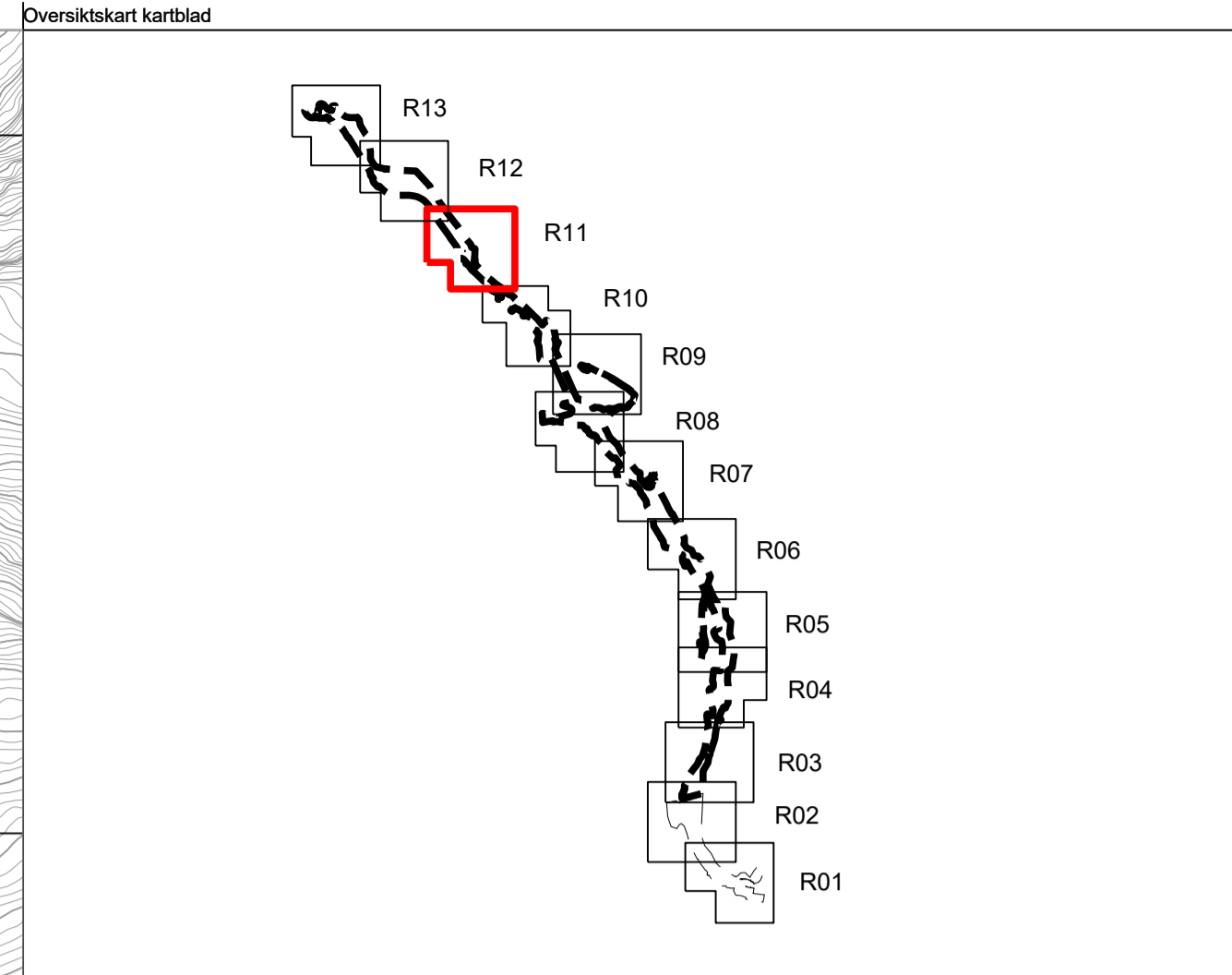
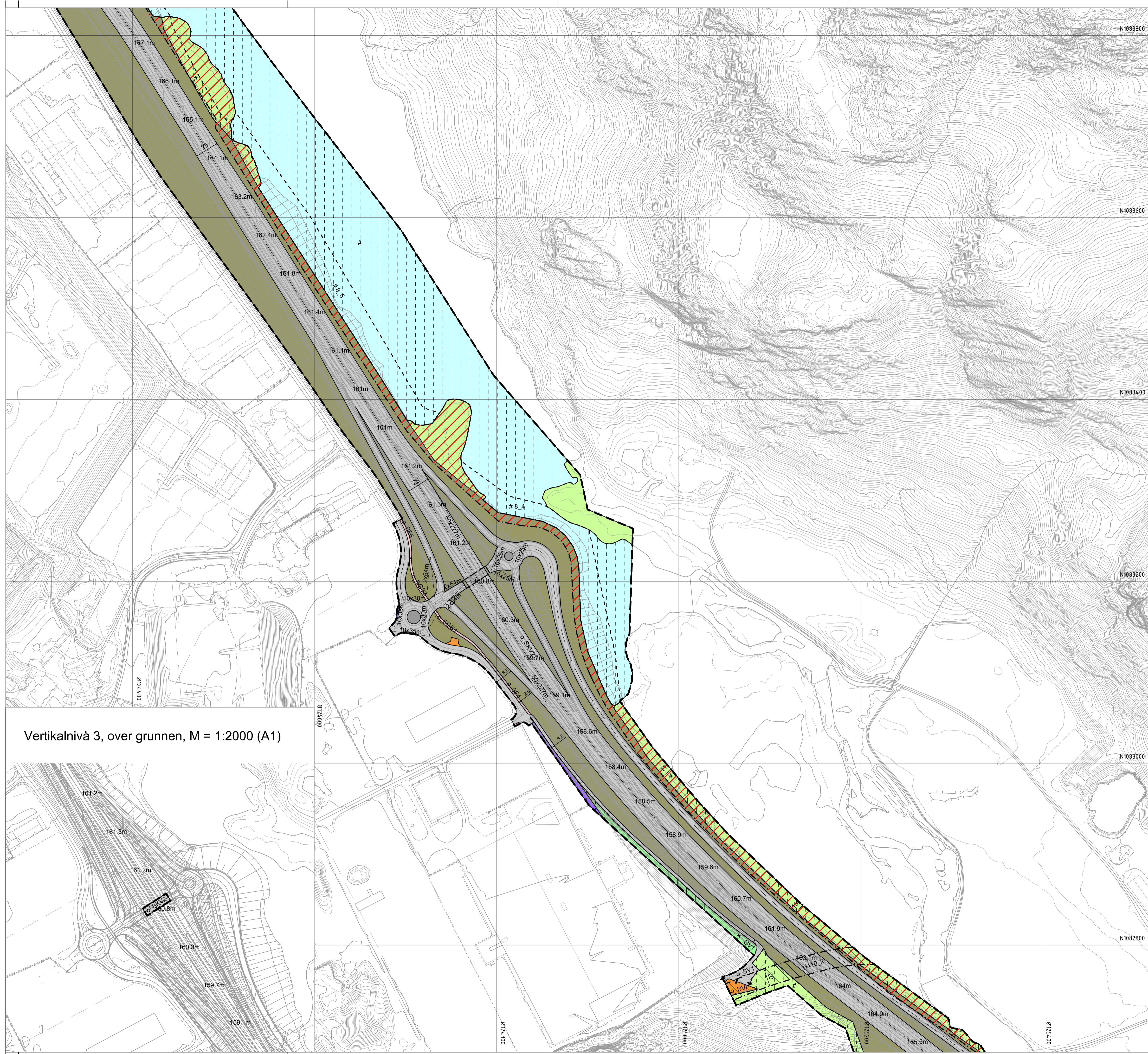

Tegnforklaring

Reguleringsplan PBL 2008

§12-5. Nr. 1 - Bebyggelse og anlegg

- BOP Offentlig eller privat tjenesteyting
- BN Næringsbebyggelse
- BE Energianlegg
- BVF Vannforsyningsanlegg
- BAV Avløpsanlegg
- BAA Angitt bebyggelse og anleggsformål kombinert med andre angitte hovedformål

§12-5. Nr. 2 - Samferdselsanlegg og teknisk infrastruktur

- S Samferdselsanlegg og teknisk infrastruktur (arealer)
- SV Veg
- SKV Kjøreveg
- SF Fortau
- SGS Gang-/sykkelveg
- SVT Annen veggrunn - teknisk anlegg
- SVG Annen veggrunn - grøntareal
- SKA Kollektivanlegg
- SOV Overvannsnett
- SAA Angitte samferdselsanlegg og/eller teknisk infrastrukturtraseer kombinert med andre angitte hovedformål

§12-5. Nr. 3 - Grønnstruktur

- GV Vegetasjonsskjerm

§12-5. Nr. 5 - Landbruks-, natur- og friluftsmål samt reindrift

- L LNFR areal for nødvendige tiltak for landbruk og reindrift og gårdstilknyttet næringsvirksomhet basert på gårdens ressursgrunnlag
- LKM Vern av kulturmiljø eller kulturminne
- LAA LNFR formål kombinert med andre angitte hovedformål

§12-5. Nr. 6 - Bruk og vern av sjø og vassdrag med tilhørende strandsone

- V Bruk og vern av sjø og vassdrag med tilhørende strandsone
- VN Naturområde

§12-6 - Hensynssoner

- H140 Frisikt

§12-7 - Bestemmelsesområder

- #1 Midlertidig bygge- og anleggsområde
- #2 Riggområder
- #3 Masseuttak og/eller tilretteleggingsareal for landbruk
- #4 Midlertidige kryssområder
- #5 Trekirkegård
- #6 Vannveier og feunderganger
- #7 Krav om nærmere undersøkelser, overvåking og klargjøring av virkninger - avfallsdeponi
- #8 Rensebasseng
- #9 Fylling i vann
- #10 Viltpassasje

Linjesymbol

- Plangrense
- - - Formålgrense
- - - Bestemmelsegrense
- - - Midlertidig bygge- og anleggsgrense
- - - Bebyggelse som forutsettes fjernet
- - - Regulert senterlinje
- - - Frisiktlinje
- - - Bru
- - - Tunnel
- - - Grense for sikringszone
- - - Grense for faresone
- - - Grense for infrastruktursoner
- - - Grense for angitt hensynssone
- - - Grense for båndleggingssoner
- - - Måle og avstandslinje

Punktsymboler

- ↔ Avkjørsel - både inn og utkjøring

Vertikalnivå 3, over grunnen, M = 1:2000 (A1)

Kartopplysninger
 Kilde for basiskart: FKB
 Dato for basiskart: 09.09.2019
 Koordinatsystem: EUREF89.NTM-5
 Høydegrunnlag: NN2000

Ekvidistanse: 1m
 Kartmålestokk: 1:2000 (A1)

Detaljregulering
E39 Bue-Ålgård
 Gjesdal kommune
 Med tilhørende reguleringsbestemmelser

Arealplan-ID: 1122_202001
 Forslagsstiller: Nye Veier AS

SAKSBEHANDLING ETTER PLAN- OG BYGNINGSLOVEN		SAKS-NR	DATO	SIGN
Dato	Revisjon			
Dato	Revisjon			
Dato	Revisjon			
Kommunestyret sitt vedtak		23/22	09.05.22	
2. gangs behandling		23/22	28.04.22	
Begrenset offentlig ettersyn fra 25.02.22 til 18.03.22			25.02-18.03	
Offentlig ettersyn fra 13.10.21 til 28.11.21			13.10-28.11	
1. gangs behandling		63/21	07.10.21	
Kunngjøring av oppstart av planarbeid			10.02-27.03	
Opplagsmøte...			23.01.20	
PLANEN ER UTARBEIDET AV:		TEGNER	DATO	SIGN.
		R11	21.02.22	ADBN

Det bekreftes at planen er i samsvar med kommunestyrets vedtak av

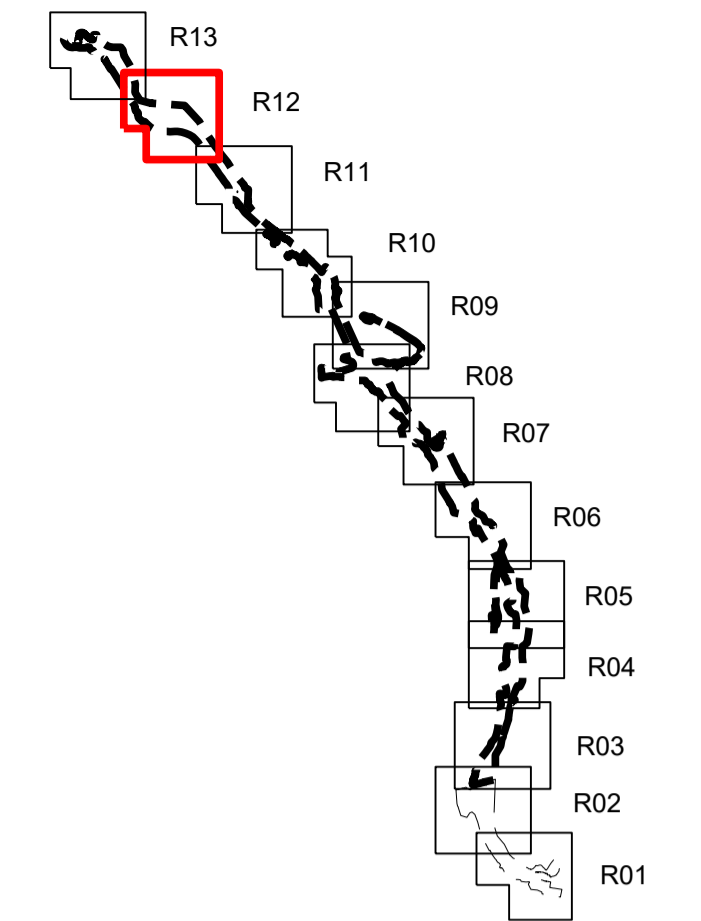

Tegnforklaring

Reguleringsplan PBL 2008

§12-5. Nr. 1 - Bebyggelse og anlegg

- BOP Offentlig eller privat tjenesteyting
- BN Næringsbebyggelse
- BE Energianlegg
- BVF Vannforsyningsanlegg
- BAV Avløpsanlegg
- BAA Angitt bebyggelse og anleggsformål kombinert med andre angitte hovedformål
- S Samferdselsanlegg og teknisk infrastruktur (arealer)
- SV Veg
- SKF Kjøreveg
- SF Fortau
- SGS Gang-/sykkelveg
- SVT Annen veggrunn - tekniske anlegg
- SVG Annen veggrunn - grøntareal
- SKA Kollektivanlegg
- SOV Overvannsnett
- SAA Angitte samferdselsanlegg og/eller teknisk infrastrukturtraseer kombinert med andre angitte hovedformål

§12-5. Nr. 2 - Samferdselsanlegg og teknisk infrastruktur

- S Samferdselsanlegg og teknisk infrastruktur (arealer)
- SV Veg
- SKF Kjøreveg
- SF Fortau
- SGS Gang-/sykkelveg
- SVT Annen veggrunn - tekniske anlegg
- SVG Annen veggrunn - grøntareal
- SKA Kollektivanlegg
- SOV Overvannsnett
- SAA Angitte samferdselsanlegg og/eller teknisk infrastrukturtraseer kombinert med andre angitte hovedformål

§12-5. Nr. 3 - Grønnstruktur

- GV Vegetasjonsskjerm

§12-5. Nr. 5 - Landbruks-, natur- og friluftsmål samt reindrift

- L LNFR areal for nødvendige tiltak for landbruk og reindrift og gårdstilknyttet næringsvirksomhet basert på gårdens ressursgrunnlag
- LKM Vern av kulturmiljø eller kulturminne
- LAA LNFR formål kombinert med andre angitte hovedformål

§12-5. Nr. 6 - Bruk og vern av sjø og vassdrag med tilhørende strandsone

- V Bruk og vern av sjø og vassdrag med tilhørende strandsone
- VN Naturområde

§12-6 - Hensynssoner

- H140 Frisikt

- H190 Andre sikringssoner
- H210 Ras- og skredfare
- H320 Flomfare
- H370 Høyspenningsanlegg (inkl høyspenningskabler)
- H410 Krav vedrørende infrastruktur
- H560 Bevaring naturmiljø
- H730 Båndlegging etter lov om kulturminner
- H740 Båndlegging etter andre lover

§12-7 - Bestemmelsesområder

- #1 Midlertidig bygge- og anleggsområde
- #2 Riggområder
- #3 Masseuttak og/eller tilretteleggingsareal for landbruk
- #4 Midlertidige kryssområder
- #5 Trekirkegård
- #6 Vannveier og feunderganger
- #7 Krav om nærmere undersøkelser, overvåking og klargjøring av virkninger - avfallsdeponi
- #8 Rensebasseng
- #9 Fylling i vann
- #10 Viltpassasje

Linjesymbol

- Plangrense
- Formålgrense
- Bestemmelsegrense
- Midlertidig bygge- og anleggsgrense
- Bebyggelse som forutsettes fjernet
- Regulert senterlinje
- Frisiktlinje
- Bru
- Tunnel
- Grense for sikringszone
- Grense for faresone
- Grense for infrastruktursoner
- Grense for angitt hensynssone
- Grense for båndleggingssoner
- Måle og avstandslinje

Punktsymboler

- Avkjørsel - både inn og utkjøring

Kartopplysninger

Kilde for basiskart: FKB
 Dato for basiskart: 09.09.2019
 Koordinatsystem: EUREF89.NTM-5
 Høydegrunnlag: NN2000

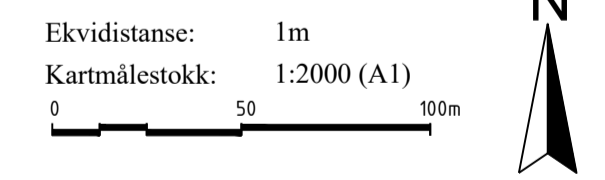

Detaljregulering
E39 Bue-Ålgård

Med tilhørende reguleringsbestemmelser

SAKSBEHANDLING ETTER PLAN- OG BYGNINGSLOVEN

SAKS-NR	DATO	SIGN
	23/22	09.05.22
2. gangs behandling	23/22	28.04.22
Begrenset offentlig ettersyn fra 25.02.22 til 18.03.22		25.02-18.03
Offentlig ettersyn fra 13.10.21 til 28.11.21		13.10-28.11
1. gangs behandling	63/21	07.10.21
Kunngjøring av oppstart av planarbeid		10.02-27.03
Oppstartsmøte...		23.01.20
PLANEN ER UTARBEIDET AV:	TEGNNR.	DATO
	R12	21.02.22
		SIGN.
		ADBN

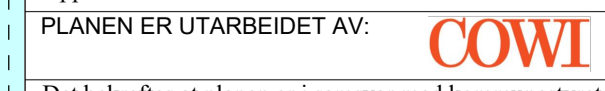

Det bekreftes at planen er i samsvar med kommunestyrets vedtak av

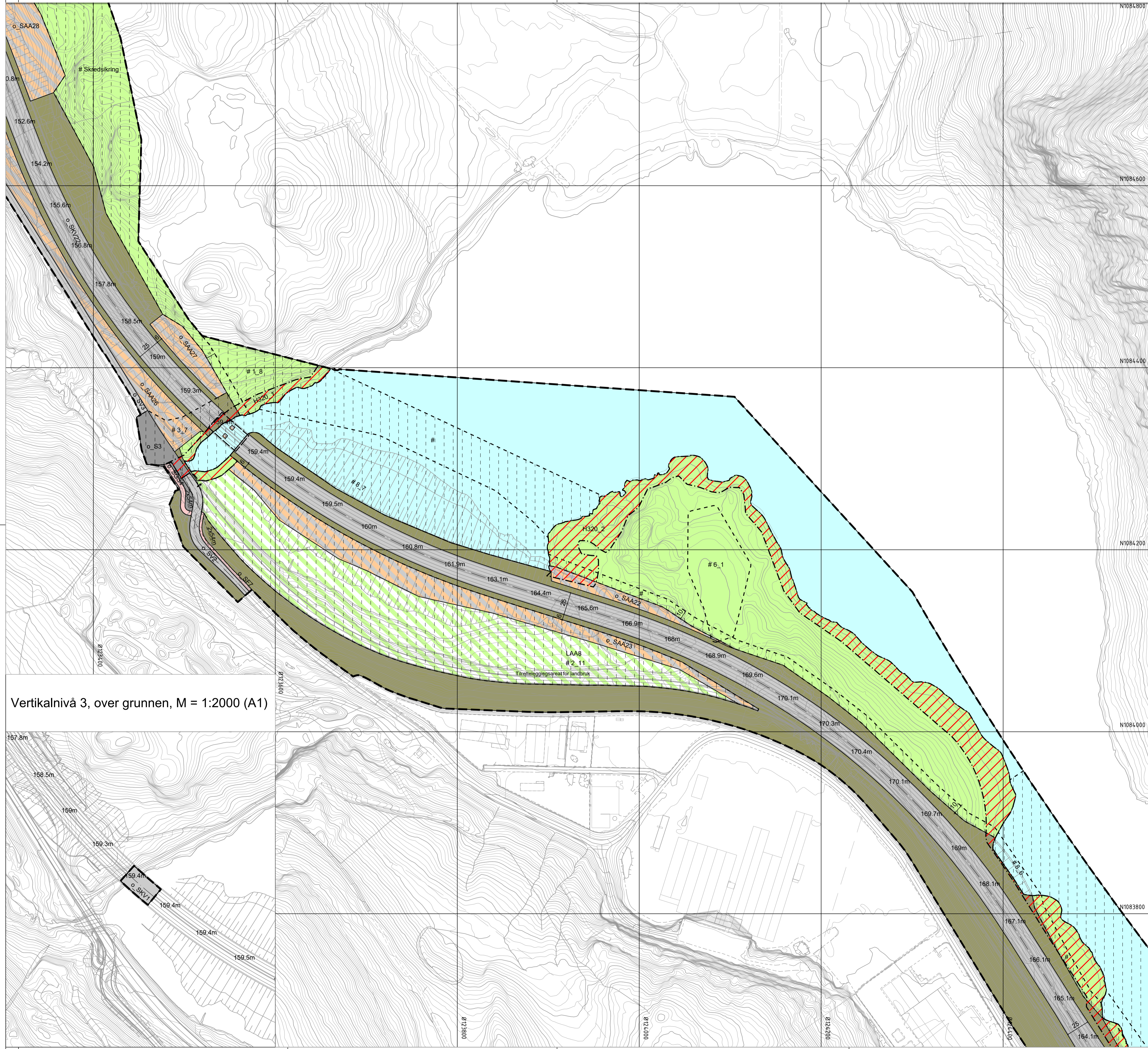

Vertikalnivå 3, over grunnen, M = 1:2000 (A1)

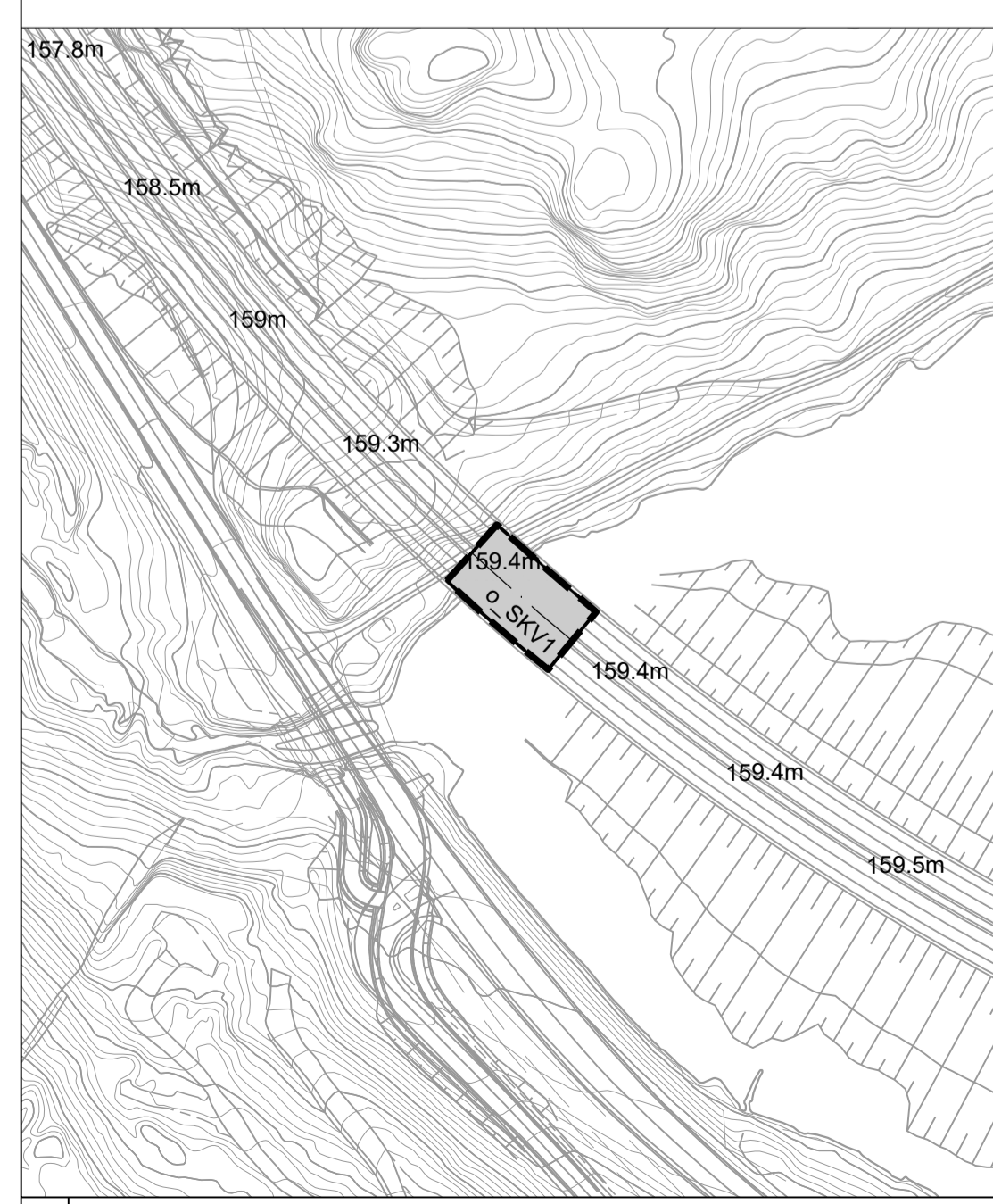

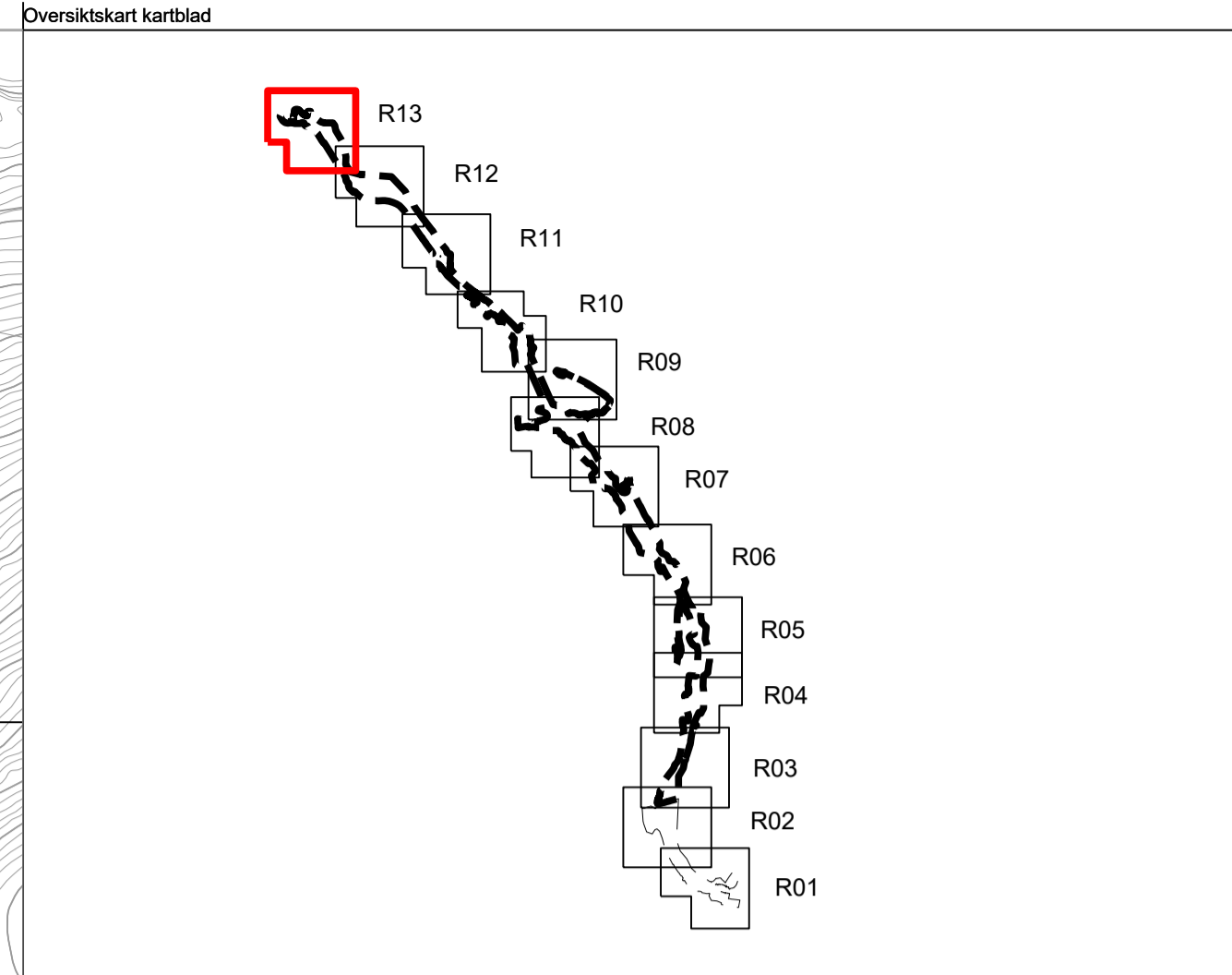

Tegnforklaring

Reguleringsplan PBL 2008

§12-5. Nr. 1 - Bebyggelse og anlegg

- BOP Offentlig eller privat tjenesteyting
- BN Næringsbebyggelse
- BE Energianlegg
- BVF Vannforsyningsanlegg
- BAV Avløpsanlegg
- BAA Angitt bebyggelse og anleggsformål kombinert med andre angitte hovedformål

§12-5. Nr. 2 - Samferdselsanlegg og teknisk infrastruktur

- S Samferdselsanlegg og teknisk infrastruktur (arealer)
- SV Veg
- SKV Kjøreveg
- SF Fortau
- SGS Gang-/sykkelveg
- SVT Annen veggrunn - tekniske anlegg
- SVG Annen veggrunn - grøntareal
- SKA Kollektivanlegg
- SOV Overvannsnett
- SAA Angitte samferdselsanlegg og/eller teknisk infrastrukturtraseer kombinert med andre angitte hovedformål

§12-5. Nr. 3 - Grønnstruktur

- GV Vegetasjonsskjerm

§12-5. Nr. 5 - Landbruks-, natur- og friluftformål samt reindrift

- L LNFR areal for nødvendige tiltak for landbruk og reindrift og gårdstilknyttet næringsvirksomhet basert på gårdens ressursgrunnlag
- LKM Vern av kulturmiljø eller kulturminne
- LAA LNFR formål kombinert med andre angitte hovedformål

§12-5. Nr. 6 - Bruk og vern av sjø og vassdrag med tilhørende strandsone

- V Bruk og vern av sjø og vassdrag med tilhørende strandsone
- VN Naturområde

§12-6 - Hensynssoner

- H140 Frisikt

§12-7 - Bestemmelsesområder

- #1 Midlertidig bygge- og anleggsområde
- #2 Riggområder
- #3 Masseuttak og/eller tilretteleggingsareal for landbruk
- #4 Midlertidige kryssområder
- #5 Trekirkegård
- #6 Vannveier og feunderganger
- #7 Krav om nærmere undersøkelser, overvåking og klargjøring av virkninger - avfallsdeponi
- #8 Rensebasseng
- #9 Fylling i vann
- #10 Viltpassasje

Linjesymbol

- Plangrense
- Formålgrense
- Bestemmelsegrense
- Midlertidig bygge- og anleggsgrense
- Bebyggelse som forutsettes fjernet
- Regulert senterlinje
- Frisiktlinje
- Bru
- Tunnel
- Grense for sikringszone
- Grense for faresone
- Grense for infrastruktursoner
- Grense for angitt hensynssone
- Grense for båndleggingssoner
- Måle og avstandslinje

Punktsymboler

- Avkjørsel - både inn og utkjøring

Vertikalnivå 1, under grunnen
M = 1:2000 (A1)

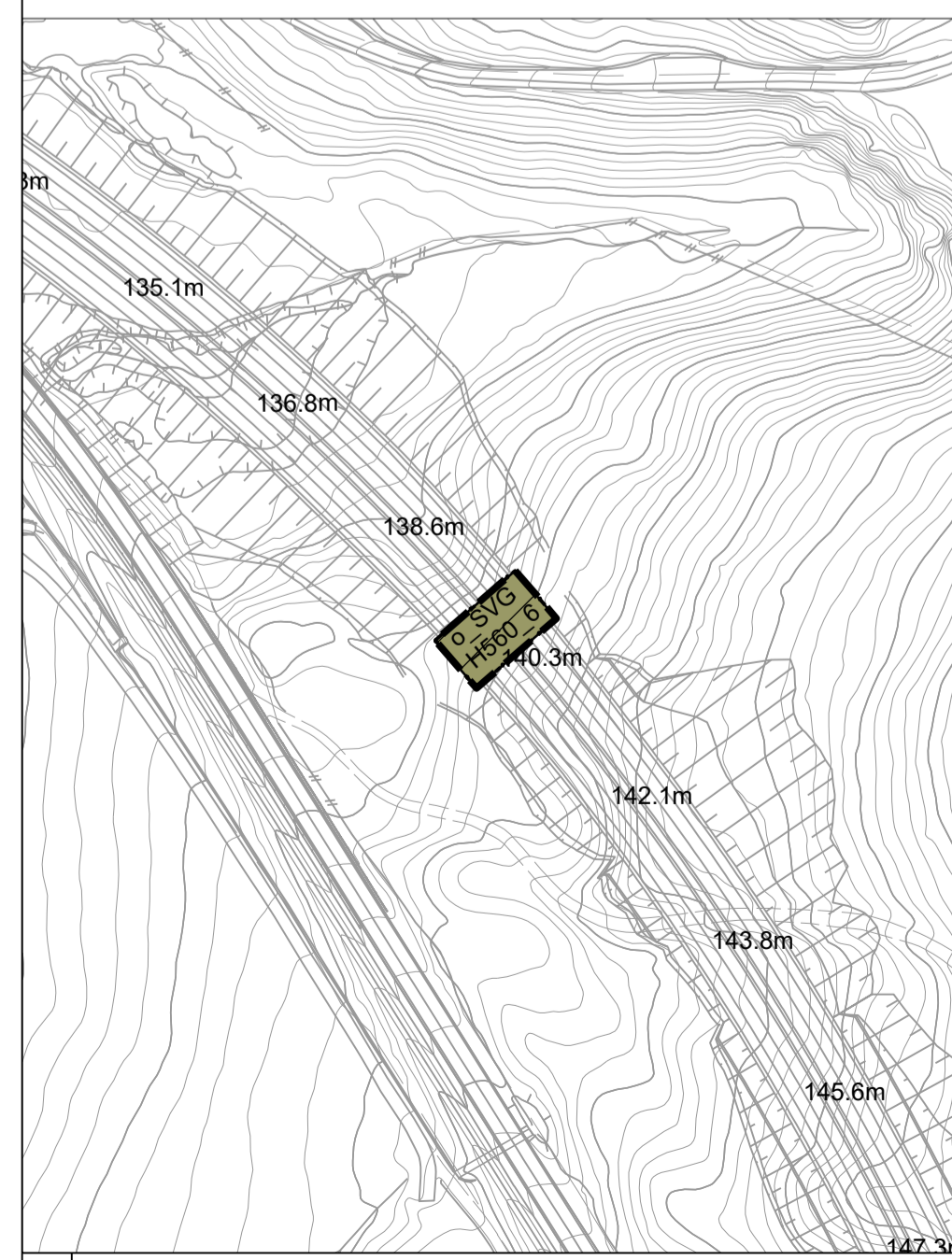

Kartopplysninger

Kilde for basiskart: FKB
 Dato for basiskart: 09.09.2019
 Koordinatsystem: EUREF89.NTM-5
 Høydegrunnlag: NN2000

Ekvidistanse: 1m
 Kartmålestokk: 1:2000 (A1)

Detaljregulering
E39 Bue-Ålgård

Gjesdal kommune
 Med tilhørende reguleringsbestemmelser

Arealplan-ID: 1122_202001
 Forslagsstiller: Nye Veier AS

SAKSBEHANDLING ETTER PLAN- OG BYGNINGSLOVEN		SAKS-NR	DATO	SIGN
Dato	Revisjon			
Dato	Revisjon			
Dato	Revisjon			
Kommunestyret sitt vedtak		23/22	09.05.22	
2. gangs behandling		23/22	28.04.22	
Begrenset offentlig ettersyn fra 25.02.22 til 18.03.22			25.02.-18.03	
Offentlig ettersyn fra 13.10.21 til 28.11.21			13.10.-28.11	
1. gangs behandling		63/21	07.10.21	
Kunngjøring av oppstart av planarbeid			10.02.-27.03	
Oppstarts møte...			23.01.20	
PLANEN ER UTARBEIDET AV:		TEGNNR.	DATO	SIGN.
		R13	21.02.22	ADBN

Det bekreftes at planen er i samsvar med kommunestyrets vedtak av