



Statens vegvesen

OMRÅDEREGULERING

Illustrasjonshefte

E6 Kvænangsfjellet

Parsell: Delstrekning 3: Sandneselva - Karvik

Kvæningen kommune

TEKNISKE DATA

Fra profil:

Dimensjoneringsklasse: H3

Fartsgrense: 90 km/t

Trafikkgrunnlag (ÅDT): 800



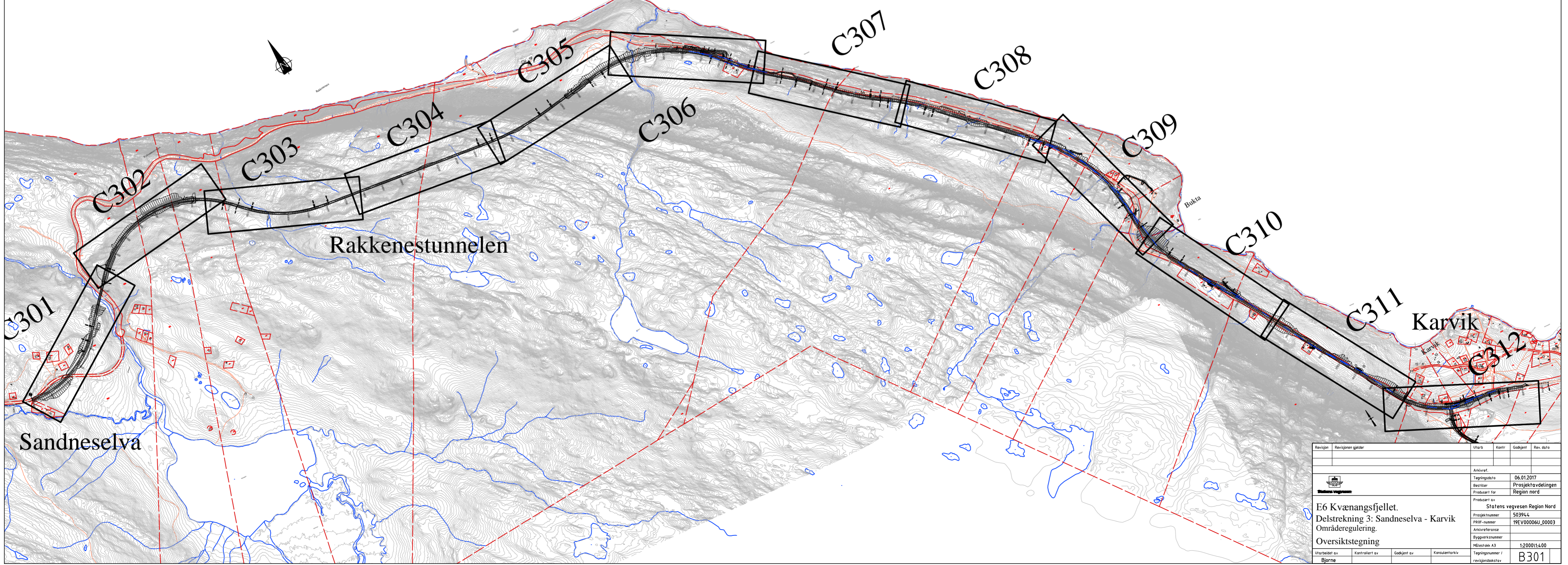
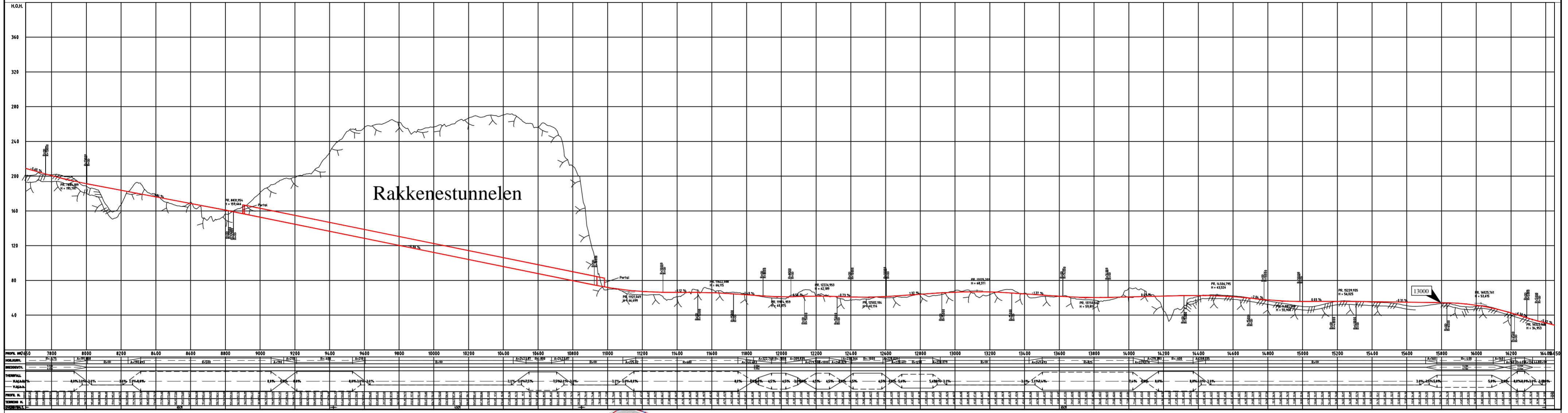

Revisjon	Revisjonen gjelder	Utørt	Kant	Godkjent	Rev. dato
		Arkivref.	06.01.2017		
		Bestiller	Prosjektavdelingen		
		Prosjekt for	Region nord		
		Prosjekt av	Statens vegvesen Region Nord		
		Prosjektnummer	50394		
		PSR-nummer	19EV0006U_00003		
		Arkivreferanse			
		Byggekortnummer			
		Midtstak A3	1:2000/1:400		
Utarbeidet av	Kontrollert av	Godkjent av	Konsulentarkiv	Tegningsnummer	Rev. dato
Bjørne				B301	

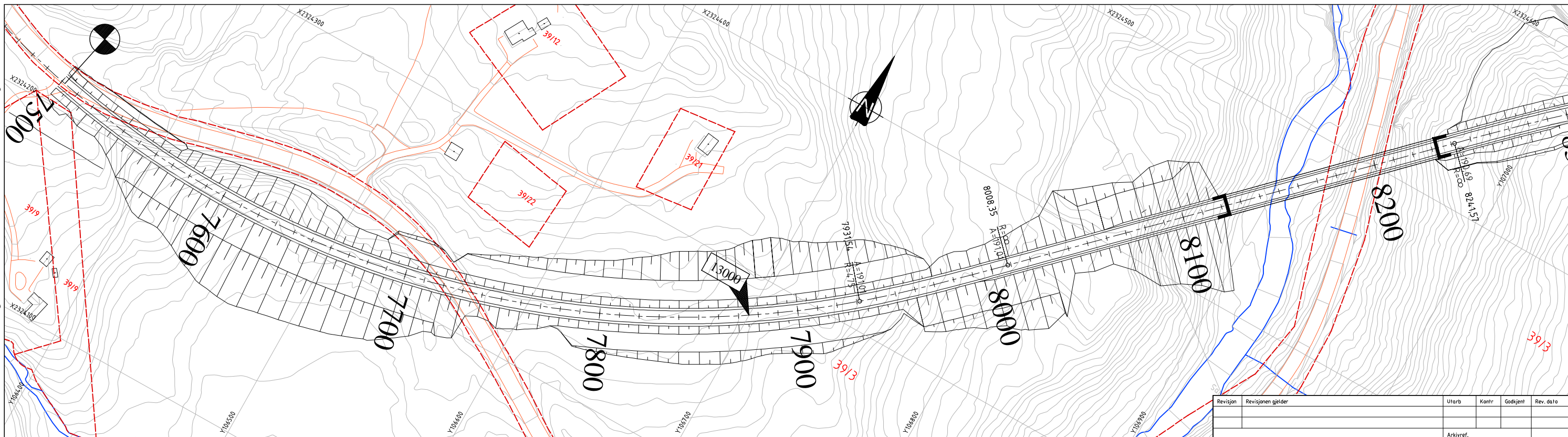
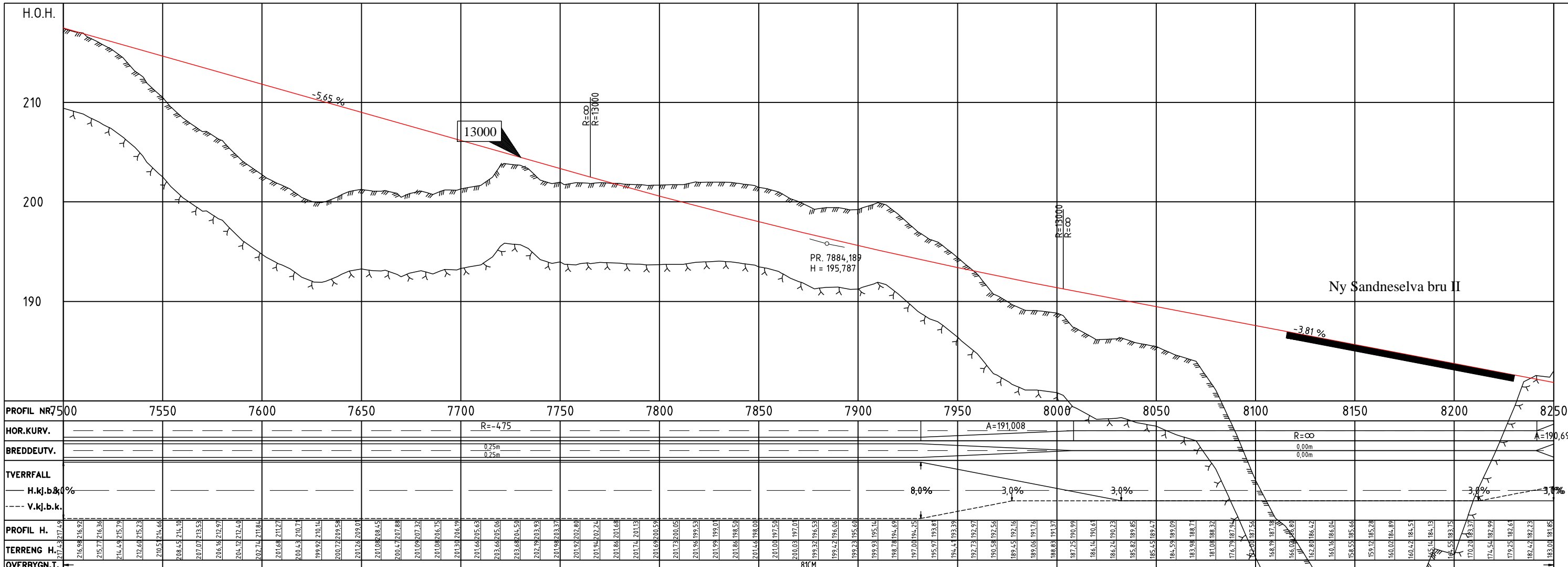

MERKNADER :

TEGNFORKLARING :

--- Eksisterende eiendomsgrense

--- Frisikt

Terrengprofil jord

Terrengprofil fjell

Hensvisning til vegmodell

12/297 Gårds- og bruksnummer

Skjæring

Grøft

Rekverksrom

Sjuler

Hvitstripe

Senterlinje

Fylling

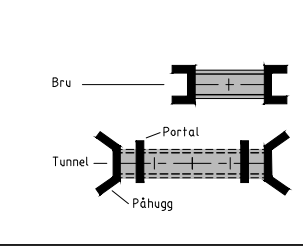
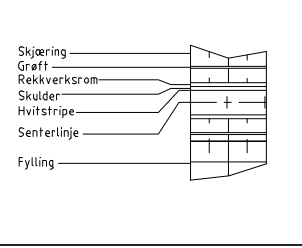

Revisjon	Revisjonen gjelder	Utarb	Kantr	Godkjent	Rev. dato
Arkivref.					
Tegningsdato 06.01.2017					
Bestiller Prosjektavdelingen					
Produsert for Region nord					
Produsert av Statens vegvesen Region Nord					
Prosjektnummer 50394.4					
PROF-nummer 19EV00006U_00003					
Arkivreferanse					
Byggeværksnummer					
Målestokk A3 1:2000/1:400					
Tegningsnummer / revisjonsbokstav C301					
Utarbeidet av Bjørne		Kontrollert av		Godkjent av	
Konsulentarkiv					

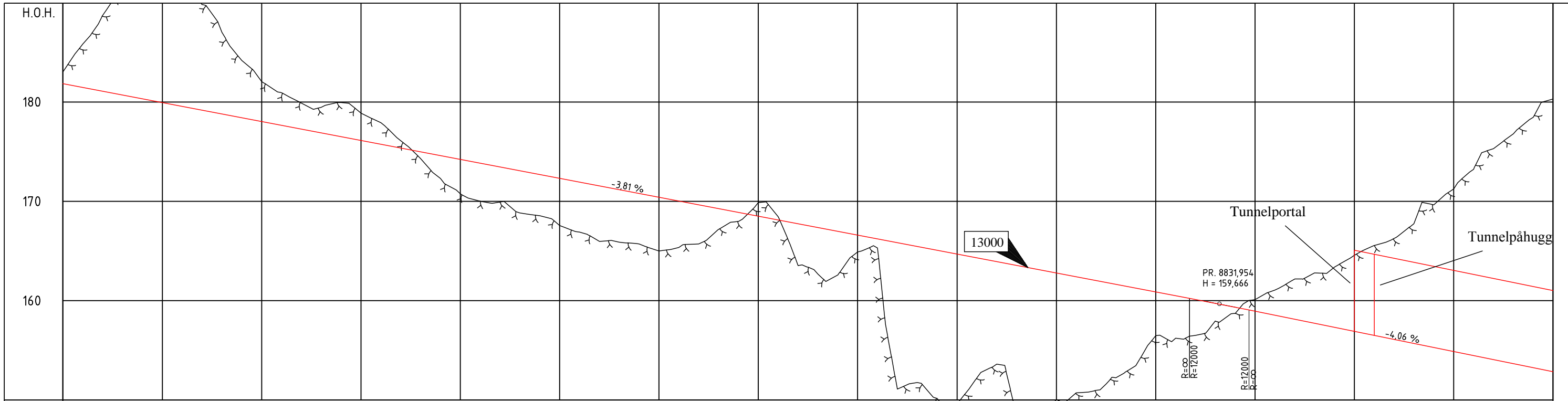

PROFIL NR	8250	8300	8350	8400	8450	8500	8550	8600	8650	8700	8750	8800	8850	8900	8950	9000
HOR.KURV.	A=190,693									R=500,001						
BREDEUTV.																
TVERRFALL	H.kj.b.k. 3.0% 3.0% 8.0% 8.0%															
PROFIL H.	185.82	181.46	181.08	180.70	180.32	179.94	179.56	179.18	178.80	178.42	178.04	177.66	177.28	176.90	176.52	176.14
TERRENG H.	185.82	181.46	181.08	180.70	180.32	179.94	179.56	179.18	178.80	178.42	178.04	177.66	177.28	176.90	176.52	176.14
OVERBYGN.T.																

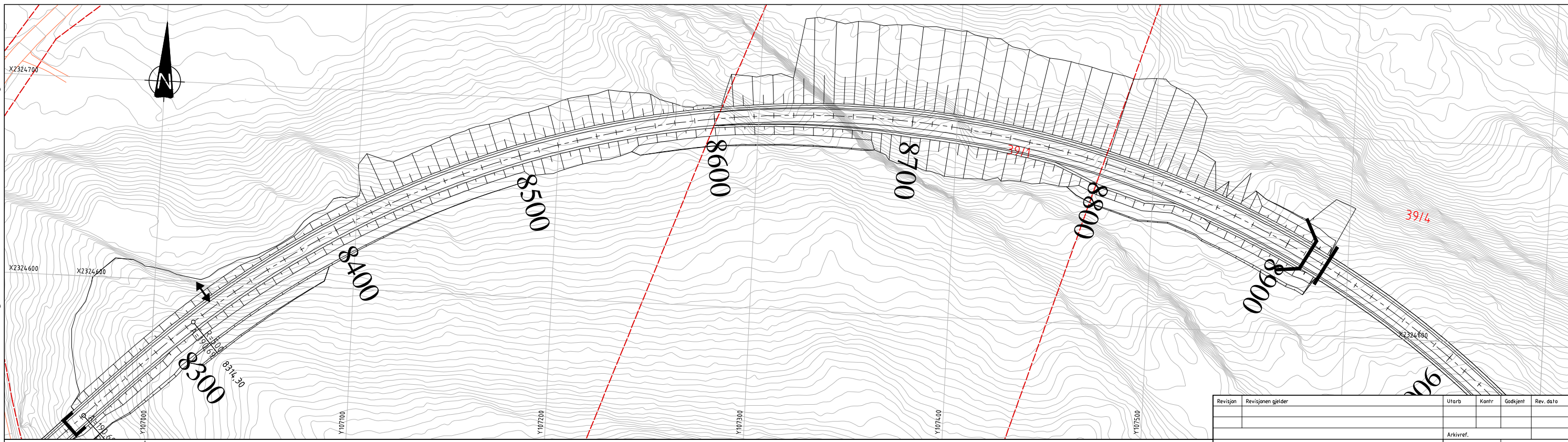

MERKNADER :

TEGNFORKLARING :

- - - Eksisterende eiendomsgrense
- - - Frisikt
- /// Terrengprofil jord
- λ λ λ Terrengprofil fjell
- ↗ Henvisning til vegmodell

12/297 Gårds- og bruksnummer

- Skjæring
- Grøft
- Rekkverksrom
- Skulder
- Hvitstripe
- Senterlinje
- Fylling



Revisjon	Revisjonen gjelder	Utarb	Kantr	Godkjent	Rev. dato
Arkivref.					
Tegningsdato 06.01.2017					
Bestiller Prosjektavdelingen					
Prosjektavdelingen Region nord					
Produisert av Statens vegvesen Region Nord					
Prosjektnummer 50394.4					
PROF-nummer 19EV00006U_00003					
Arkivreferanse					
Byggeværksnummer					
Målestokk A3 1:2000/1:400					
Tegningsnummer / revisjonsboksnavn C302					
Utarbeidet av	Kontrollert av	Godkjent av	Konsulentarkiv		
Bjorne					

P:\503944R01\08_2D DAK\TemaT_Geom_13000.dwg, C302, 06.01.2017 13:56:24, DWG To PDF.pc3

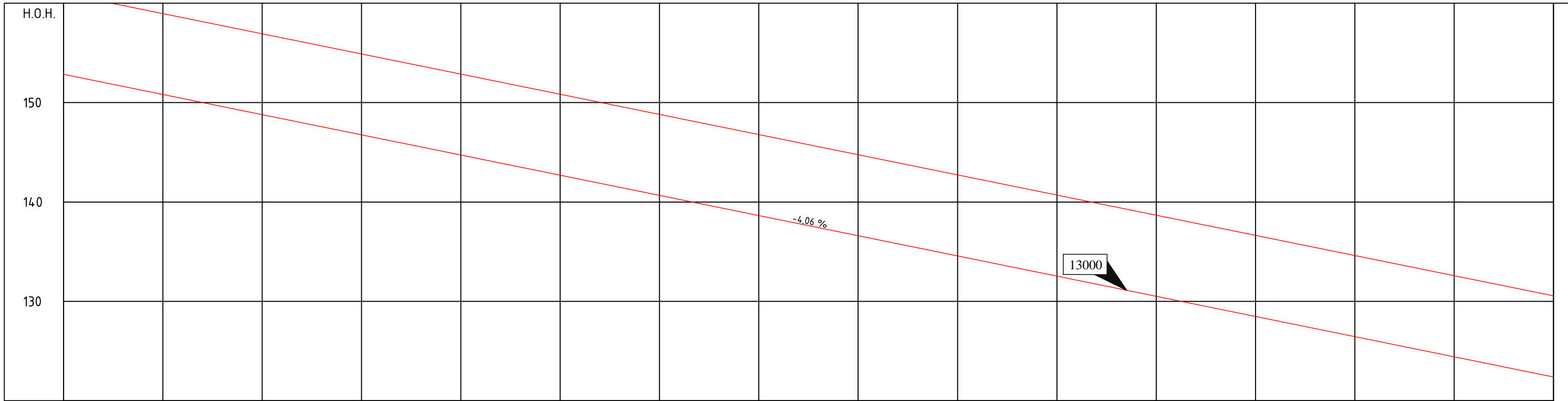

PROFIL NR	9000	9050	9100	9150	9200	9250	9300	9350	9400	9450	9500	9550	9600	9650	9700	9750
HOR.KURV.	R=500,001		A=190		A=210		R=-600,002		A=210		R=∞		R=∞		R=∞	
BREDEDEUTV.	0,25m		0,25m		0,00m		0,00m		0,00m		0,00m		0,00m		0,00m	
TVERRFALL	H.k.j.b.k. 0%		8,0%		0,0%		8,0%		8,0%		3,0%		3,0%		3,0%	
PROFIL H.	182,82	182,44	181,94	181,40	180,71	180,00	179,18	178,25	177,21	176,06	174,80	173,43	171,95	170,46	168,96	167,45
TERRENG H.	182,82	182,44	181,94	181,40	180,71	180,00	179,18	178,25	177,21	176,06	174,80	173,43	171,95	170,46	168,96	167,45
OVERBYGN.T.	8 CM															

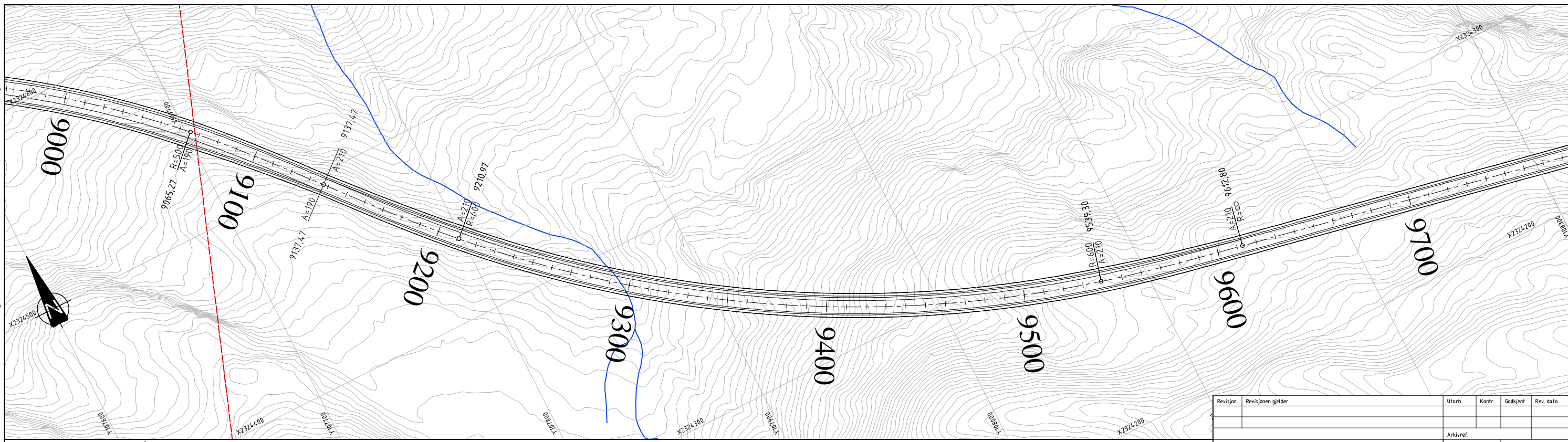

MERKNADER :

- TEGNFØRKLARING :
- - - Eksisterende eiendomsgranse
 - - - Frisikt
 - /// Terrengprofil jord
 - λ λ λ Terrengprofil fjell
 - ↗ Henvisning til vegmodell

12/297 Gårds- og bruksnummer

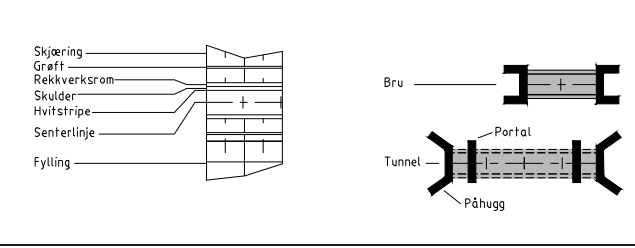

Revisjon	Revisjonen gjelder	Utarb	Kantr	Godkjent	Rev. dato
Arkivref.					
Tegningsdato 06.01.2017					
Bestiller Statens vegvesen					
Prosjektavdelingen Region nord					
Produisert av Statens vegvesen Region Nord					
Prosjektnummer 50394.4					
PROF-nummer 19EV00006U_00003					
Arkivreferanse					
Byggeværksnummer					
Målestokk A3 1:2000/1:400					
Tegningsnummer / revisjonsbokstav C303					
Utarbeidet av	Kontrollert av	Godkjent av	Konsulentarkiv		
Bjorne					

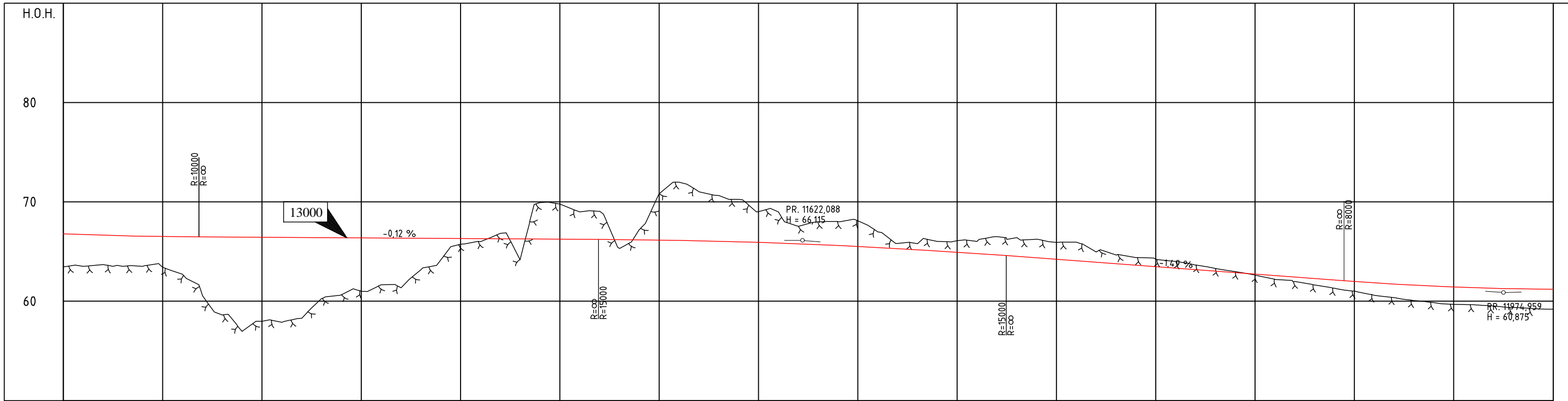

PROFIL NR	11250	11300	11350	11400	11450	11500	11550	11600	11650	11700	11750	11800	11850	11900	11950	12000																																																																																																																		
HOR.KURV.	R=579,999																																																																																																																																	
BREDEDEUTV.	A=246,403																																																																																																																																	
TVERRFALL	8,0%																																																																																																																																	
H.kj.b.k	0%																																																																																																																																	
V.kj.b.k	0,0%																																																																																																																																	
PROFIL H.	63,55	66,71	63,70	66,64	63,50	66,58	63,52	66,54	63,46	66,55	62,70	66,48	60,57	66,47	58,62	66,46	56,97	66,44	57,98	66,43	57,88	66,42	58,28	66,41	60,26	66,40	60,06	66,39	61,00	66,37	61,05	66,36	61,34	66,35	63,15	66,34	64,14	66,33	65,74	66,32	66,00	66,30	66,82	66,29	64,16	66,28	69,92	66,27	69,77	66,26	69,00	66,25	69,04	66,23	65,31	66,22	67,21	66,20	70,83	66,17	72,00	66,13	71,02	66,09	70,65	66,04	70,25	65,99	69,01	65,92	68,98	65,86	67,55	65,78	68,01	65,70	68,11	65,51	66,98	65,44	65,82	65,30	65,79	65,19	66,02	65,07	66,10	64,94	66,02	64,80	66,51	64,66	66,40	64,51	66,25	64,36	65,93	64,22	65,95	64,07	64,95	63,92	64,05	63,77	64,40	63,62	64,22	63,47	64,01	61,98	60,61	61,85	60,37	61,73	60,06	61,62	59,85	61,52	59,68	61,44	59,05	61,36	59,53	61,30	59,39	61,25	59,25	61,22	59,20	61,20
TERRENG H.	63,55	66,71	63,70	66,64	63,50	66,58	63,52	66,54	63,46	66,55	62,70	66,48	60,57	66,47	58,62	66,46	56,97	66,44	57,98	66,43	57,88	66,42	58,28	66,41	60,26	66,40	60,06	66,39	61,00	66,37	61,05	66,36	61,34	66,35	63,15	66,34	64,14	66,33	65,74	66,32	66,00	66,30	66,82	66,29	64,16	66,28	69,92	66,27	69,77	66,26	69,00	66,25	69,04	66,23	65,31	66,22	67,21	66,20	70,83	66,17	72,00	66,13	71,02	66,09	70,65	66,04	70,25	65,99	69,01	65,92	68,98	65,86	67,55	65,78	68,01	65,70	68,11	65,51	66,98	65,44	65,82	65,30	65,79	65,19	66,02	65,07	66,10	64,94	66,02	64,80	66,51	64,66	66,40	64,51	66,25	64,36	65,93	64,22	65,95	64,07	64,95	63,92	64,05	63,77	64,40	63,62	64,22	63,47	64,01	61,98	60,61	61,85	60,37	61,73	60,06	61,62	59,85	61,52	59,68	61,44	59,05	61,36	59,53	61,30	59,39	61,25	59,25	61,22	59,20	61,20
OVERBYGN.T.	81CM																																																																																																																																	

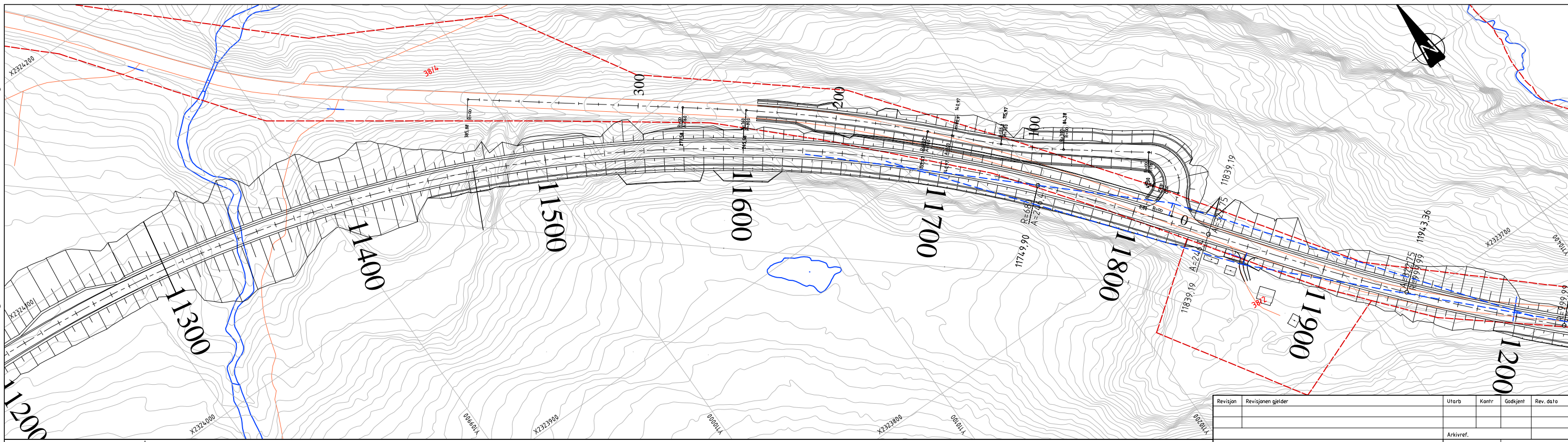

MERKNADER :

TEGNFORKLARING :

- Eksisterende eiendomsgrense
- Frisikt
- /// Terrengprofil jord
- λ λ λ Terrengprofil fjell
- ↖ Henvisning til vegmodell

12/297 Gårds- og bruksnummer

- Skjæring
- Groft
- Rekkverksrom
- Skulder
- Hvitstripe
- Senterlinje
- Fylling

- Bru
- Tunnel
- Portal
- Påhugg

Revisjon	Revisjonen gjelder	Utarb	Kantr	Godkjent	Rev. data
Arkivref.					
Tegningsdato 06.01.2017					
Bestiller Prosjektavdelingen					
Produsert for Region nord					
Produsert av Statens vegvesen Region Nord					
Prosjektnummer 503944					
PROF-nummer 19EV00006U_00003					
Arkivreferanse					
Byggeværnummer					
Målestokk A3 1:2000/1:400					
Tegningsnummer / revisjonsbokstav C306					
Utarbeidet av	Kontrollert av	Godkjent av	Konsulentarkiv		
Bjorne					

P:\503944R01\08_2D DAK\TemaT_Geom_13000.dwg, C306, 06.01.2017 13:58:51, DWG To PDF.pc3

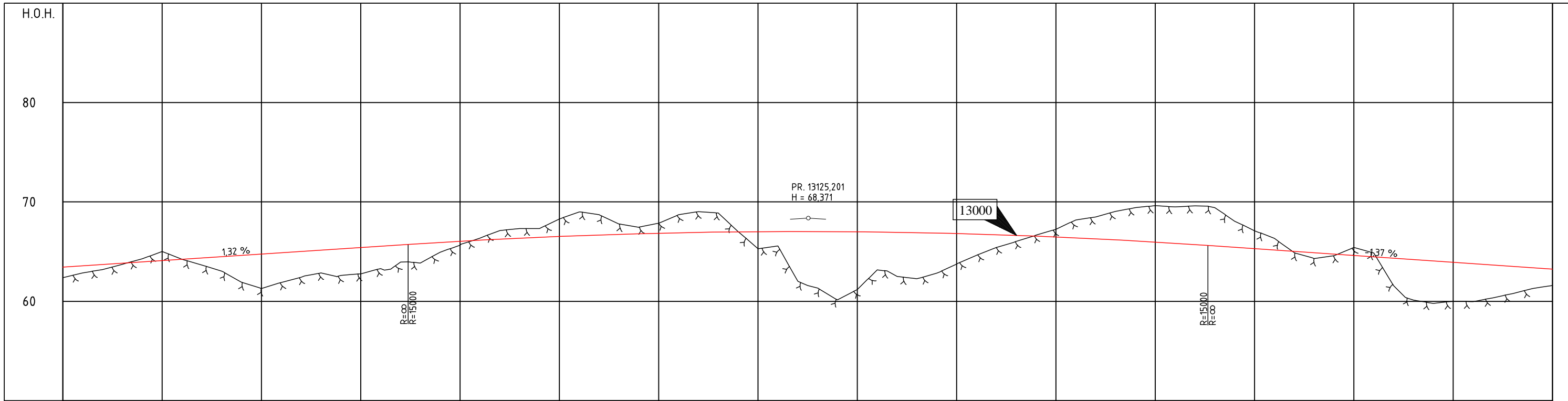

PROFIL NØ	12750	12800	12850	12900	12950	13000	13050	13100	13150	13200	13250	13300	13350	13400	13450	13500
HOR.KURV.			R=1200,002		A=228,079					R=∞						A=249,693
BREDEDEUTV.																
TVERRFALL																
H.kj.b.k.	3,4%			5,6%	3,0%									3,0%		3,0%
V.kj.b.k.																7,3%
PROFIL H.	62,87	63,57	64,22	64,23	64,22	64,23	64,22	64,23	64,22	64,23	64,22	64,23	64,22	64,23	64,22	64,23
TERRENG H.	62,87	63,57	64,22	64,23	64,22	64,23	64,22	64,23	64,22	64,23	64,22	64,23	64,22	64,23	64,22	64,23
OVERBYGN.T.																

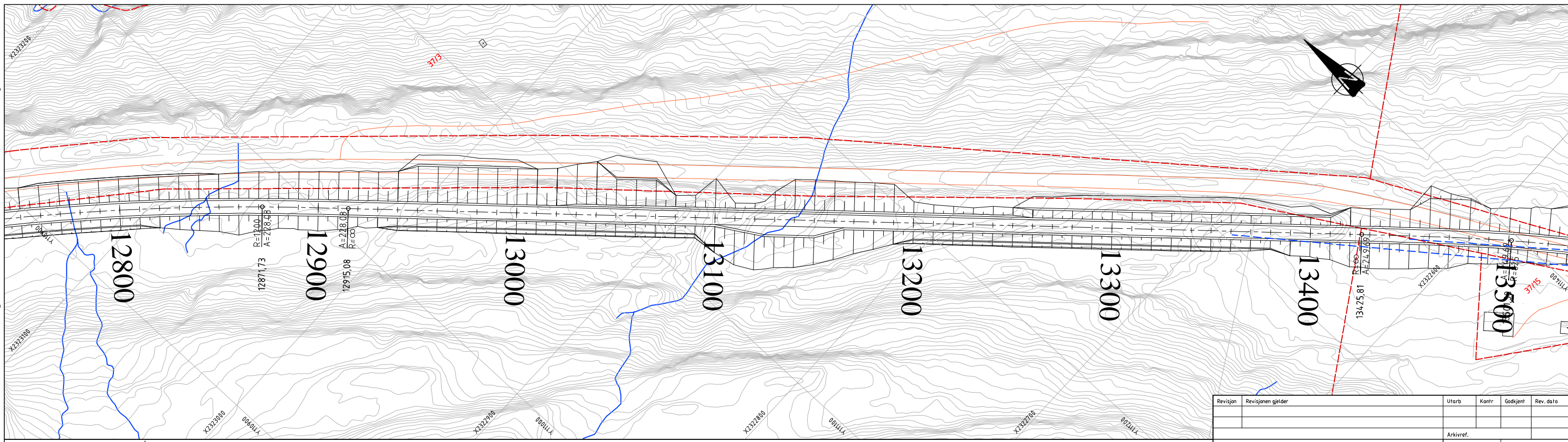

MERKNADER :

- TEGNFØRKLARING :
- Eksisterende eiendomsgranse
 - Frisikt
 - Terrengprofil jord
 - Terrengprofil fjell
 - Henvisning til vegmodell

12/297 Gårds- og bruksnummer

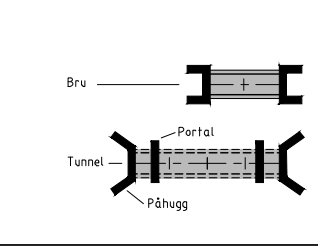
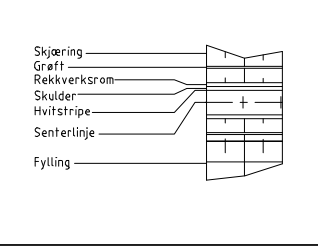

Revisjon	Revisjonen gjelder	Utarb	Kantr	Godkjent	Rev. dato
Arkivref.					
Tegningsdato					
06.01.2017					
Bestiller					
Prosjektavdelingen					
Region nord					
Produisert av					
Statens vegvesen Region Nord					
Prosjektnummer					
503944					
PROF-nummer					
19EV00006U_00003					
Arkivreferanse					
Byggeværnummer					
Målestokk A3					
1:2000/1:400					
Tegningsnummer / revisjonsbokstav					
C308					

E6 Kvænangsfjellet.
Delstrekning 3: Sandneselva - Karvik
Områderegulering.
Plan -og profiltegnning.

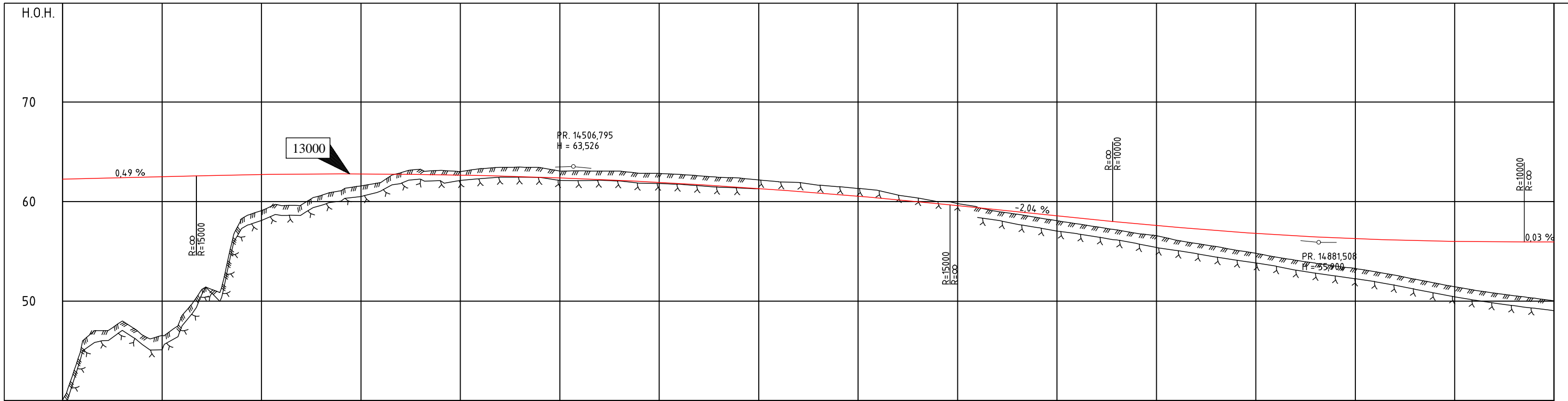

PROFIL NR.	14250	14300	14350	14400	14450	14500	14550	14600	14650	14700	14750	14800	14850	14900	14950	15000																																																																																																												
HOR.KURV.	R=-600,003		A=208,135		R=∞																																																																																																																							
BREDEDEUTV.																																																																																																																												
TVERRFALL																																																																																																																												
H.kj.b.k.%																																																																																																																												
V.kj.b.k.																																																																																																																												
PROFIL H.	45,98	47,07	47,99	46,58	46,54	48,54	51,19	51,37	58,78	59,08	59,61	59,67	60,62	61,10	61,55	61,93	62,89	63,25	63,15	63,07	63,33	63,45	63,46	63,45	63,07	62,38	63,10	62,30	63,06	62,72	63,07	62,13	62,84	62,04	62,83	61,93	62,74	61,82	62,44	61,59	62,38	61,49	62,17	61,32	61,99	61,18	61,93	61,03	61,65	60,87	61,50	60,77	61,37	60,54	61,13	60,36	60,65	60,18	60,35	59,99	60,00	59,88	59,80	59,59	59,48	59,39	59,00	59,19	58,73	58,98	58,39	58,78	58,07	58,58	57,77	58,37	57,49	58,17	57,16	57,97	56,80	57,77	56,58	57,58	56,11	57,47	55,79	57,24	55,48	57,08	55,11	56,94	54,80	56,88	54,27	56,67	54,10	56,58	53,80	56,45	53,15	56,35	53,27	56,27	52,95	56,19	52,60	56,12	52,19	56,07	51,81	56,02	51,43	55,98	51,09	55,98	50,80	55,94	50,52	55,94	50,28	55,94	50,00	55,94
TERRANG H.	45,98	47,07	47,99	46,58	46,54	48,54	51,19	51,37	58,78	59,08	59,61	59,67	60,62	61,10	61,55	61,93	62,89	63,25	63,15	63,07	63,33	63,45	63,46	63,45	63,07	62,38	63,10	62,30	63,06	62,72	63,07	62,13	62,84	62,04	62,83	61,93	62,74	61,82	62,44	61,59	62,38	61,49	62,17	61,32	61,99	61,18	61,93	61,03	61,65	60,87	61,50	60,77	61,37	60,54	61,13	60,36	60,65	60,18	60,35	59,99	60,00	59,88	59,80	59,59	59,48	59,39	59,00	59,19	58,73	58,98	58,39	58,78	58,07	58,58	57,77	58,37	57,49	58,17	57,16	57,97	56,80	57,77	56,58	57,58	56,11	57,47	55,79	57,24	55,48	57,08	55,11	56,94	54,80	56,88	54,27	56,67	54,10	56,58	53,80	56,45	53,15	56,35	53,27	56,27	52,95	56,19	52,60	56,12	52,19	56,07	51,81	56,02	51,43	55,98	51,09	55,98	50,80	55,94	50,52	55,94	50,28	55,94	50,00	55,94
OVERBYGN.T.																																																																																																																												

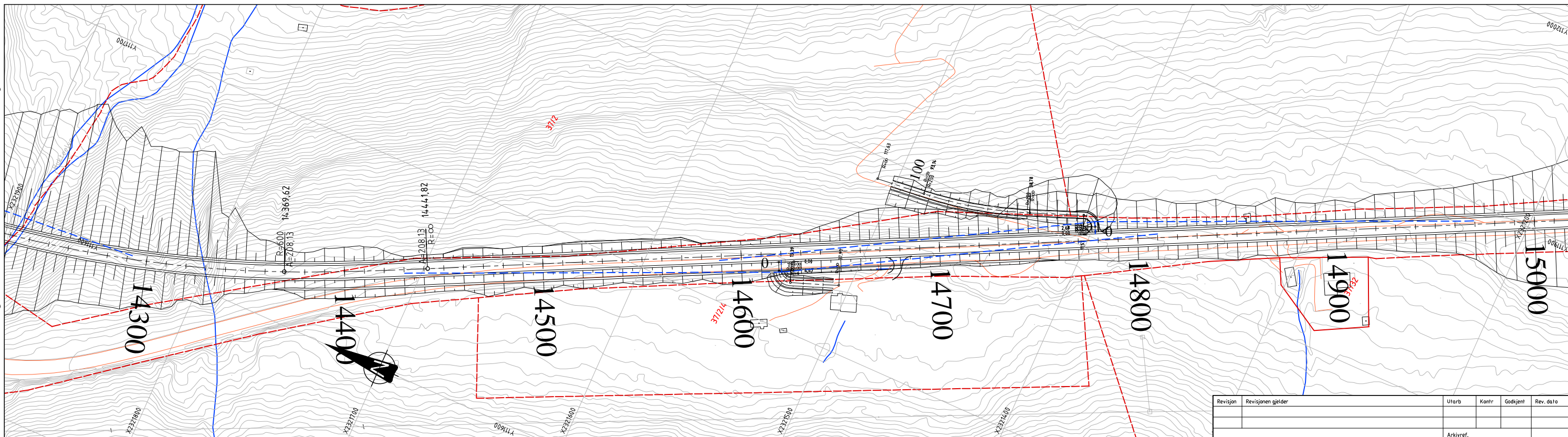

MERKNADER :

TEGNFORKLARING :

- Eksisterende eiendomsgranse
- Frisikt
- Terrangprofil jord
- Terrangprofil fjell
- Henvisning til vegmodell

12/297 Gårds- og bruksnummer

- Skjæring
- Grøft
- Rekkverksrom
- Skulder
- Hvitstripe
- Senterlinje
- Fylling

- Bru
- Tunnel
- Portal
- Påhugg

Revisjon	Revisjonen gjelder	Utarb	Kantr	Godkjent	Rev. data
Arkivref.					
Tegningsdato		06.01.2017			
Bestiller		Prosjektavdelingen			
Prosjekt nr.		Region nord			
Prosjekt nummer		Statens vegvesen Region Nord			
PROJ-nummer		503944			
Arkivreferanse		19EV00006U_00003			
Byggeværnummer					
Målestokk A3		1:2000/1:400			
Utarbeidet av		Kontrollert av		Godkjent av	
Bjørne					
Tegningsnummer / revisjonsboksstav		C310			

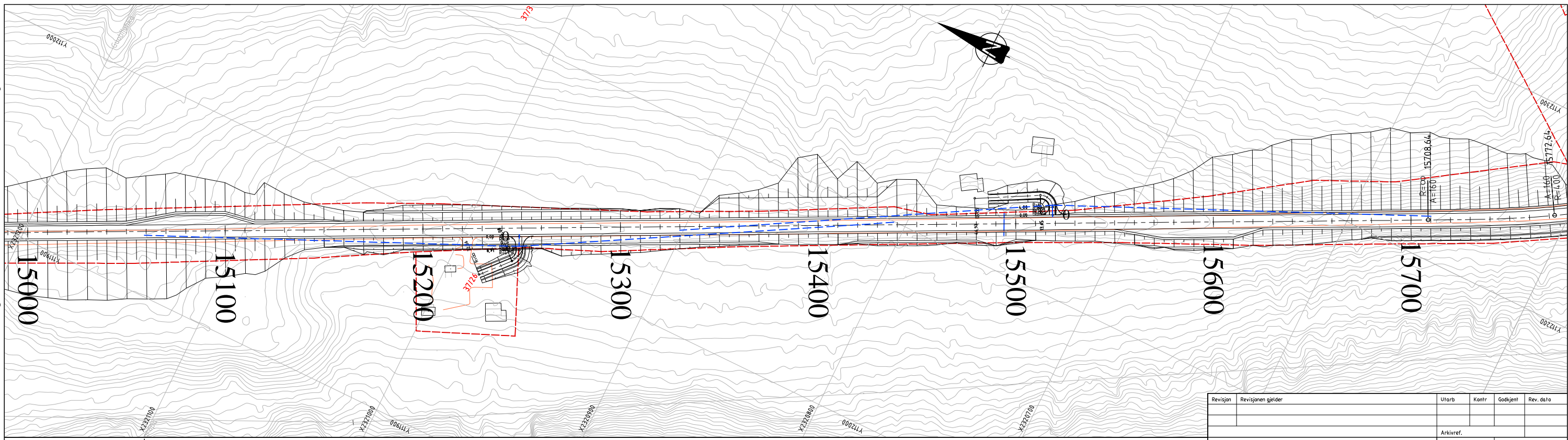
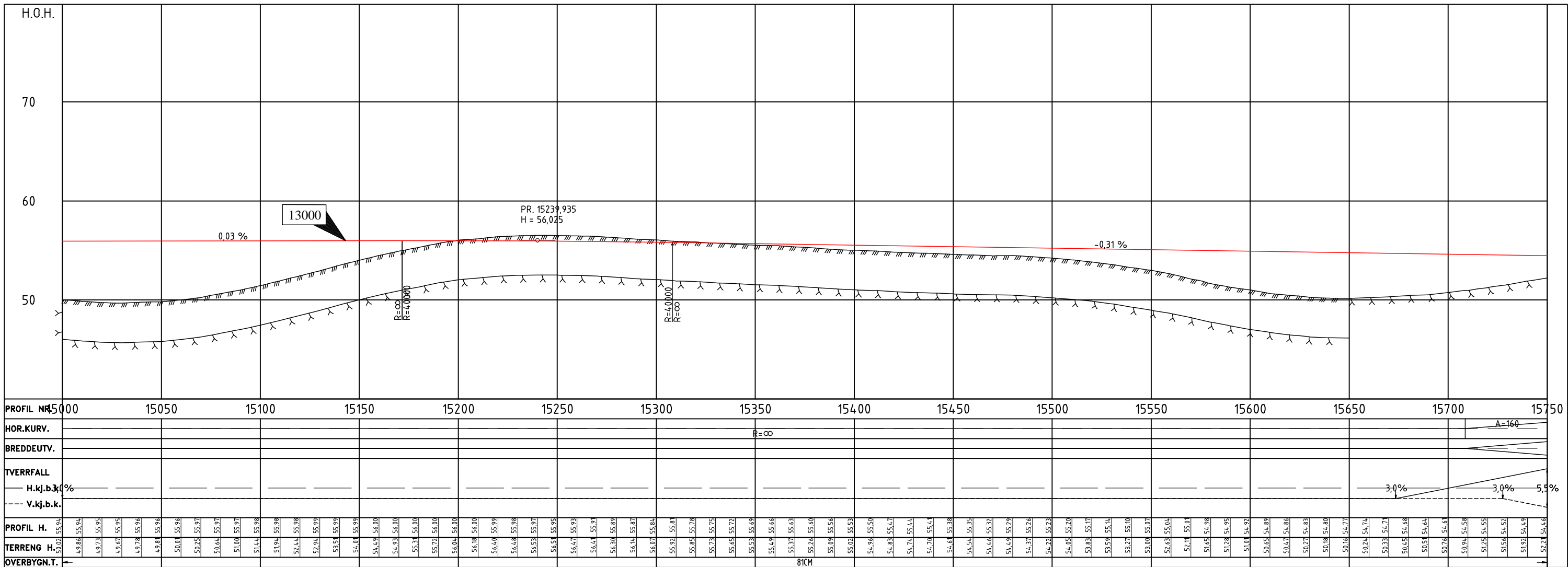

MERKNADER :

TEGNFØRKLARING :

- - - Eksisterende eiendomsgrense
- - - Frisikt
- /// Terrengprofil jord
- λ λ λ Terrengprofil fjell
- ↗ Henvisning til vegmodell

121297 Gårds- og bruksnummer

- Skjæring
- Groft
- Rekkverksrom
- Skulder
- Hvitstripe
- Senterlinje
- Fylling

- Bru
- Tunnel
- Portal
- Påhugg

Revisjon	Revisjonen gjelder	Utarb	Kantr	Godkjent	Rev. dato
Arkivref.					
Tegningsdato		06.01.2017			
Bestiller		Prosjektavdelingen			
Produsert for		Region nord			
Produsert av					
Statens vegvesen Region Nord					
Prosjektnummer		503944			
PROF-nummer		19EV00006U_00003			
Arkivreferanse					
Byggeværnummer					
Målestokk A3		1:2000(1:400)			
Utarbeidet av		Kontrollert av		Godkjent av	
Bjørne					
Tegningsnummer / revisjonsboksstav					
C311					

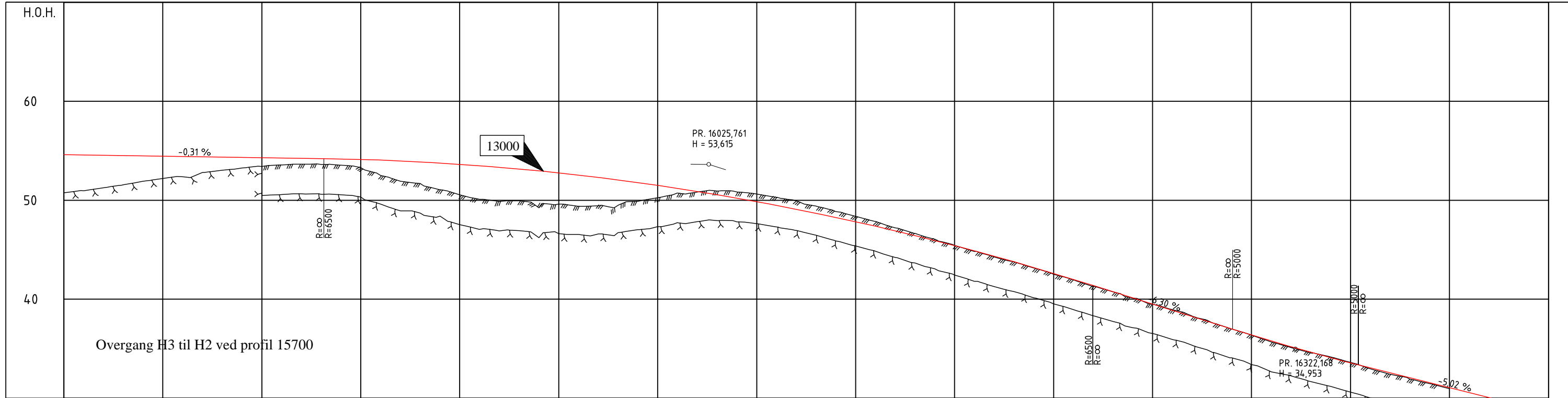

PROFIL NR.	15700	15750	15800	15850	15900	15950	16000	16050	16100	16150	16200	16250	16300	16350	16400	16450																																																																																																																																																																																																																																																																																																																																																																																																																																																																																																																																																																																																																																																																																																																																																																																																																																																																																																												
HOR.KURV.	R=∞	A=160			R=-400,002				A=160		A=160	R=399,991	A=136,448		R=∞																																																																																																																																																																																																																																																																																																																																																																																																																																																																																																																																																																																																																																																																																																																																																																																																																																																																																																													
BREDEUTV.	0,00m 0,00m				0,25m 0,25m							0,25m 0,25m																																																																																																																																																																																																																																																																																																																																																																																																																																																																																																																																																																																																																																																																																																																																																																																																																																																																																																																
TVERRFALL	H.k.j.b.k.	3,0%		8,0%					8,0%		0,0%	6,0%	6,0%	3,0%	3,0%	3,0%																																																																																																																																																																																																																																																																																																																																																																																																																																																																																																																																																																																																																																																																																																																																																																																																																																																																																																												
	V.k.j.b.k.																																																																																																																																																																																																																																																																																																																																																																																																																																																																																																																																																																																																																																																																																																																																																																																																																																																																																																																											
PROFIL H.	50,94	51,25	51,56	51,92	52,2	52,37	52,8	53,04	53,27	53,44	53,47	54,3	54,28	54,25	54,22	54,18	52,5	51,92	51,68	51,07	50,54	50,09	4,987	4,933	4,933	4,933	4,933	4,933	50,73	50,88	50,93	50,82	50,63	50,31	4,94	4,94	4,91	4,86	4,82	4,83	4,72	4,69	4,64	4,64	4,67	4,59	4,54	4,48	4,42	4,37	4,31	4,25	4,19	4,13	4,07	4,01	3,94	3,88	3,82	3,76	3,69	3,63	3,57	3,51	3,45	3,39	3,33	3,27	3,21	3,15	3,09	3,03	2,97	2,91	2,85																																																																																																																																																																																																																																																																																																																																																																																																																																																																																																																																																																																																																																																																																																																																																																																																																																																	
TERRENG H.	50,716	51,16	51,61	52,06	52,51	52,96	53,41	53,86	54,31	54,76	55,21	55,66	56,11	56,56	57,01	57,46	57,91	58,36	58,81	59,26	59,71	60,16	60,61	61,06	61,51	61,96	62,41	62,86	63,31	63,76	64,21	64,66	65,11	65,56	66,01	66,46	66,91	67,36	67,81	68,26	68,71	69,16	69,61	70,06	70,51	70,96	71,41	71,86	72,31	72,76	73,21	73,66	74,11	74,56	75,01	75,46	75,91	76,36	76,81	77,26	77,71	78,16	78,61	79,06	79,51	79,96	80,41	80,86	81,31	81,76	82,21	82,66	83,11	83,56	84,01	84,46	84,91	85,36	85,81	86,26	86,71	87,16	87,61	88,06	88,51	88,96	89,41	89,86	90,31	90,76	91,21	91,66	92,11	92,56	93,01	93,46	93,91	94,36	94,81	95,26	95,71	96,16	96,61	97,06	97,51	97,96	98,41	98,86	99,31	99,76	100,21	100,66	101,11	101,56	102,01	102,46	102,91	103,36	103,81	104,26	104,71	105,16	105,61	106,06	106,51	106,96	107,41	107,86	108,31	108,76	109,21	109,66	110,11	110,56	111,01	111,46	111,91	112,36	112,81	113,26	113,71	114,16	114,61	115,06	115,51	115,96	116,41	116,86	117,31	117,76	118,21	118,66	119,11	119,56	120,01	120,46	120,91	121,36	121,81	122,26	122,71	123,16	123,61	124,06	124,51	124,96	125,41	125,86	126,31	126,76	127,21	127,66	128,11	128,56	129,01	129,46	129,91	130,36	130,81	131,26	131,71	132,16	132,61	133,06	133,51	133,96	134,41	134,86	135,31	135,76	136,21	136,66	137,11	137,56	138,01	138,46	138,91	139,36	139,81	140,26	140,71	141,16	141,61	142,06	142,51	142,96	143,41	143,86	144,31	144,76	145,21	145,66	146,11	146,56	147,01	147,46	147,91	148,36	148,81	149,26	149,71	150,16	150,61	151,06	151,51	151,96	152,41	152,86	153,31	153,76	154,21	154,66	155,11	155,56	156,01	156,46	156,91	157,36	157,81	158,26	158,71	159,16	159,61	160,06	160,51	160,96	161,41	161,86	162,31	162,76	163,21	163,66	164,11	164,56	165,01	165,46	165,91	166,36	166,81	167,26	167,71	168,16	168,61	169,06	169,51	169,96	170,41	170,86	171,31	171,76	172,21	172,66	173,11	173,56	174,01	174,46	174,91	175,36	175,81	176,26	176,71	177,16	177,61	178,06	178,51	178,96	179,41	179,86	180,31	180,76	181,21	181,66	182,11	182,56	183,01	183,46	183,91	184,36	184,81	185,26	185,71	186,16	186,61	187,06	187,51	187,96	188,41	188,86	189,31	189,76	190,21	190,66	191,11	191,56	192,01	192,46	192,91	193,36	193,81	194,26	194,71	195,16	195,61	196,06	196,51	196,96	197,41	197,86	198,31	198,76	199,21	199,66	200,11	200,56	201,01	201,46	201,91	202,36	202,81	203,26	203,71	204,16	204,61	205,06	205,51	205,96	206,41	206,86	207,31	207,76	208,21	208,66	209,11	209,56	210,01	210,46	210,91	211,36	211,81	212,26	212,71	213,16	213,61	214,06	214,51	214,96	215,41	215,86	216,31	216,76	217,21	217,66	218,11	218,56	219,01	219,46	219,91	220,36	220,81	221,26	221,71	222,16	222,61	223,06	223,51	223,96	224,41	224,86	225,31	225,76	226,21	226,66	227,11	227,56	228,01	228,46	228,91	229,36	229,81	230,26	230,71	231,16	231,61	232,06	232,51	232,96	233,41	233,86	234,31	234,76	235,21	235,66	236,11	236,56	237,01	237,46	237,91	238,36	238,81	239,26	239,71	240,16	240,61	241,06	241,51	241,96	242,41	242,86	243,31	243,76	244,21	244,66	245,11	245,56	246,01	246,46	246,91	247,36	247,81	248,26	248,71	249,16	249,61	250,06	250,51	250,96	251,41	251,86	252,31	252,76	253,21	253,66	254,11	254,56	255,01	255,46	255,91	256,36	256,81	257,26	257,71	258,16	258,61	259,06	259,51	259,96	260,41	260,86	261,31	261,76	262,21	262,66	263,11	263,56	264,01	264,46	264,91	265,36	265,81	266,26	266,71	267,16	267,61	268,06	268,51	268,96	269,41	269,86	270,31	270,76	271,21	271,66	272,11	272,56	273,01	273,46	273,91	274,36	274,81	275,26	275,71	276,16	276,61	277,06	277,51	277,96	278,41	278,86	279,31	279,76	280,21	280,66	281,11	281,56	282,01	282,46	282,91	283,36	283,81	284,26	284,71	285,16	285,61	286,06	286,51	286,96	287,41	287,86	288,31	288,76	289,21	289,66	290,11	290,56	291,01	291,46	291,91	292,36	292,81	293,26	293,71	294,16	294,61	295,06	295,51	295,96	296,41	296,86	297,31	297,76	298,21	298,66	299,11	299,56	300,01	300,46	300,91	301,36	301,81	302,26	302,71	303,16	303,61	304,06	304,51	304,96	305,41	305,86	306,31	306,76	307,21	307,66	308,11	308,56	309,01	309,46	309,91	310,36	310,81	311,26	311,71	312,16	312,61	313,06	313,51	313,96	314,41	314,86	315,31	315,76	316,21	316,66	317,11	317,56	318,01	318,46	318,91	319,36	319,81	320,26	320,71	321,16	321,61	322,06	322,51	322,96	323,41	323,86	324,31	324,76	325,21	325,66	326,11	326,56	327,01	327,46	327,91	328,36	328,81	329,26	329,71	330,16	330,61	331,06	331,51	331,96	332,41	332,86	333,31	333,76	334,21	334,66	335,11	335,56	336,01	336,46	336,91	337,36	337,81	338,26	338,71	339,16	339,61	340,06	340,51	340,96	341,41	341,86	342,31	342,76	343,21	343,66	344,11	344,56	345,01	345,46	345,91	346,36	346,81	347,26	347,71	348,16	348,61	349,06	349,51	349,96	350,41	350,86	351,31	351,76	352,21	352,66	353,11	353,56	354,01	354,46	354,91	355,36	355,81	356,26	356,71	357,16	357,61	358,06	358,51	358,96	359,41	359,86	360,31	360,76	361,21	361,66	362,11	362,56	363,01	363,46	363,91	364,36	364,81	365,26	365,71	366,16	366,61	367,06	367,51	367,96	368,41	368,86	369,31	369,76	370,21	370,66	371,11	371,56	372,01	372,46	372,91	373,36	373,81	374,26	374,71	375,16	375,61	376,06	376,51	376,96	377,41	377,86	378,31	378,76	379,21	379,66	380,11	380,56	381,01	381,46	381,91	382,36	382,81	383,26	383,71	384,16	384,61	385,06	385,51	385,96	386,41	386,86	387,31	387,76	388,21	388,66	389,11	389,56	390,01	390,46	390,91	391,36	391,81	392,26	392,71	393,16	393,61	394,06	394,51	394,96	395,41	395,86	396,31	396,76	397,21	397,66	398,11	398,56	399,01	399,46	399,91	400,36	400,81	401,26	401,71	402,16	402,61	403,06	403,51	403,96	404,41	404,86	405,31	405,76	406,21	406,66	407,11	407,56	408,01	408,46	408,91	409,36	409,81	410,26	410,71	411,16	411,61	412,06	412,51	412,96	413,41	413,86	414,31	414,76	415,21	415,66	416,11	416,56	417,01	417,46	417,91	418,36	418,81	419,26	419,71	420,16	420,61	421,06	421,51	421,96	422,41	422,86	423,31	423,76	424,21	424,66	425,11	425,56	426,01	426,46	426,91	427,36	427,81	428,26	428,71	429,16	429,61	430,06	430,51	430,96	431,41	431,86	432,31	432,76	433,21	433,66	434,11	434,56	435,01	435,46	435,91	436,36	436,81	437,26	437,71	438,16	438,61	439,06	439,51	439,96	440,41	440,86	441,31	441,76	442,21	442,66	443,11	443,56	444,01	444,46	444,91	445,36	445,81	446,26	446,71	447,16	447,61	448,06	448,51	448,96	449,41	449,86	450,31	450,76	451,21	451,66</

P:\503944R01\08_2D\DAK\Tema\F001_002.dwg, F301, 06.01.2017 14:04:45, DWG To PDF.pc3

TYPISK NORMALPROFIL

Jordskjæring/fylling

M = 1:100

CL

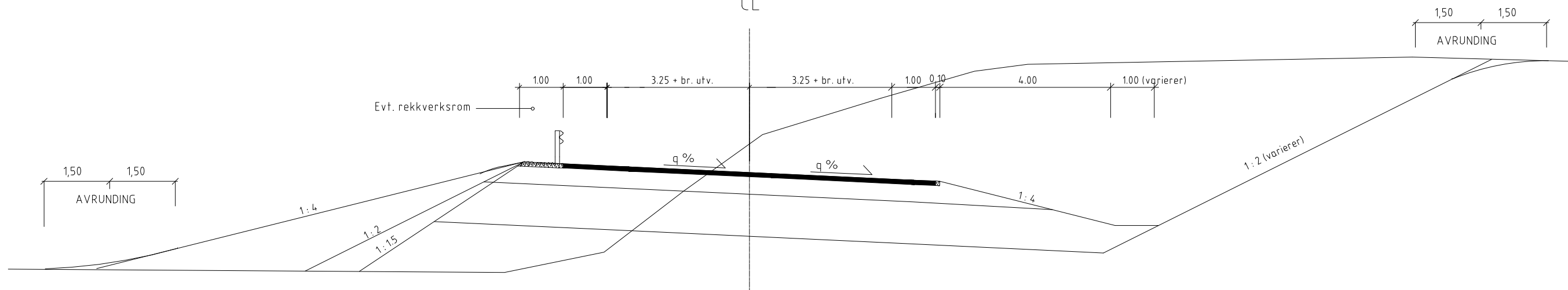

TYPISK NORMALPROFIL

Fjellskjæring

M = 1:100

CL

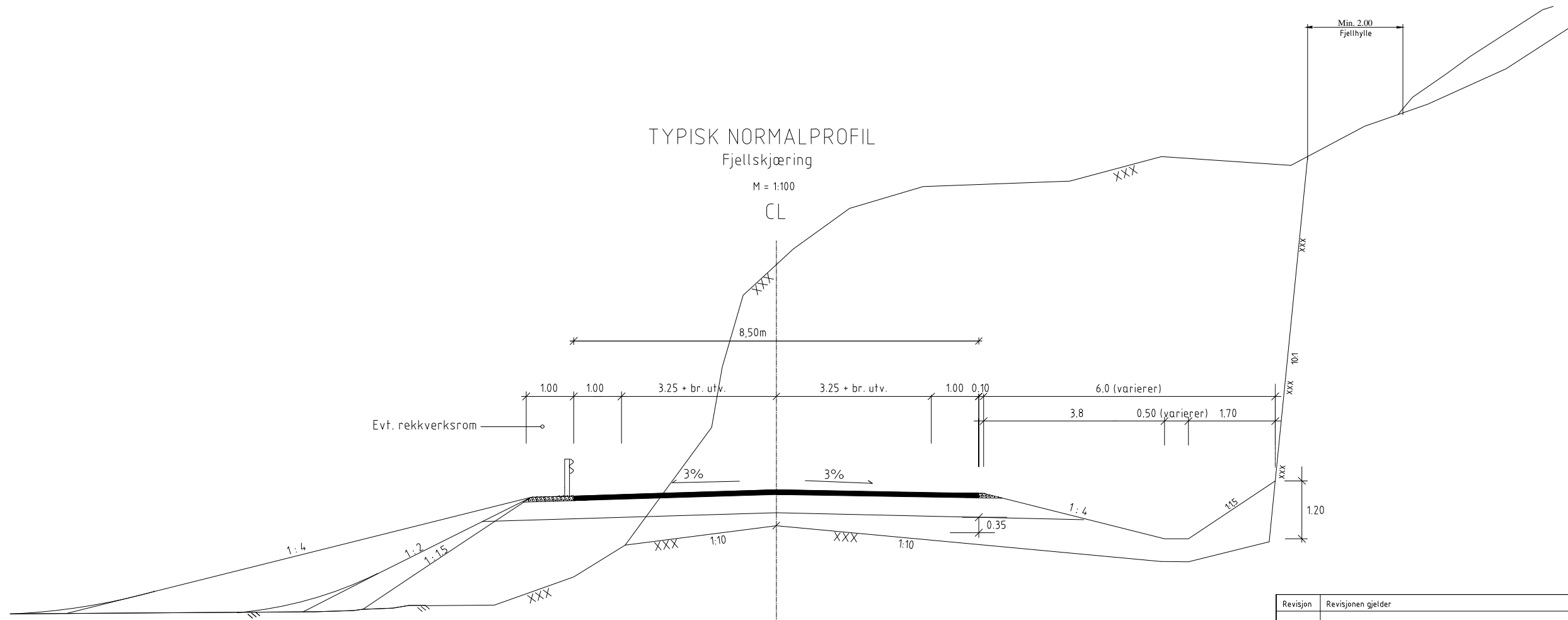

Mål i meter

Revisjon	Revisjonen gjelder	Utarb	Kontr	Godkjent	Rev. dato
		Tegningsdato		06.01.2017	
		Bestiller		Prosjektavdelingen	
		Produsert for		Region nord	
		Produsert av		Statens vegvesen Region Nord	
		Prosjektnummer		503944	
		PROF-nummer		19EV00006U_00003	
		Arkivreferanse			
		Byggeværksnummer			
		Målestokk A3		1:2000/1:400	
Utarbeidet av	Kontrollert av	Godkjent av	Konsulentarkiv		
Bjorne			Tegningsnummer / revisjonsbokstav	F301	

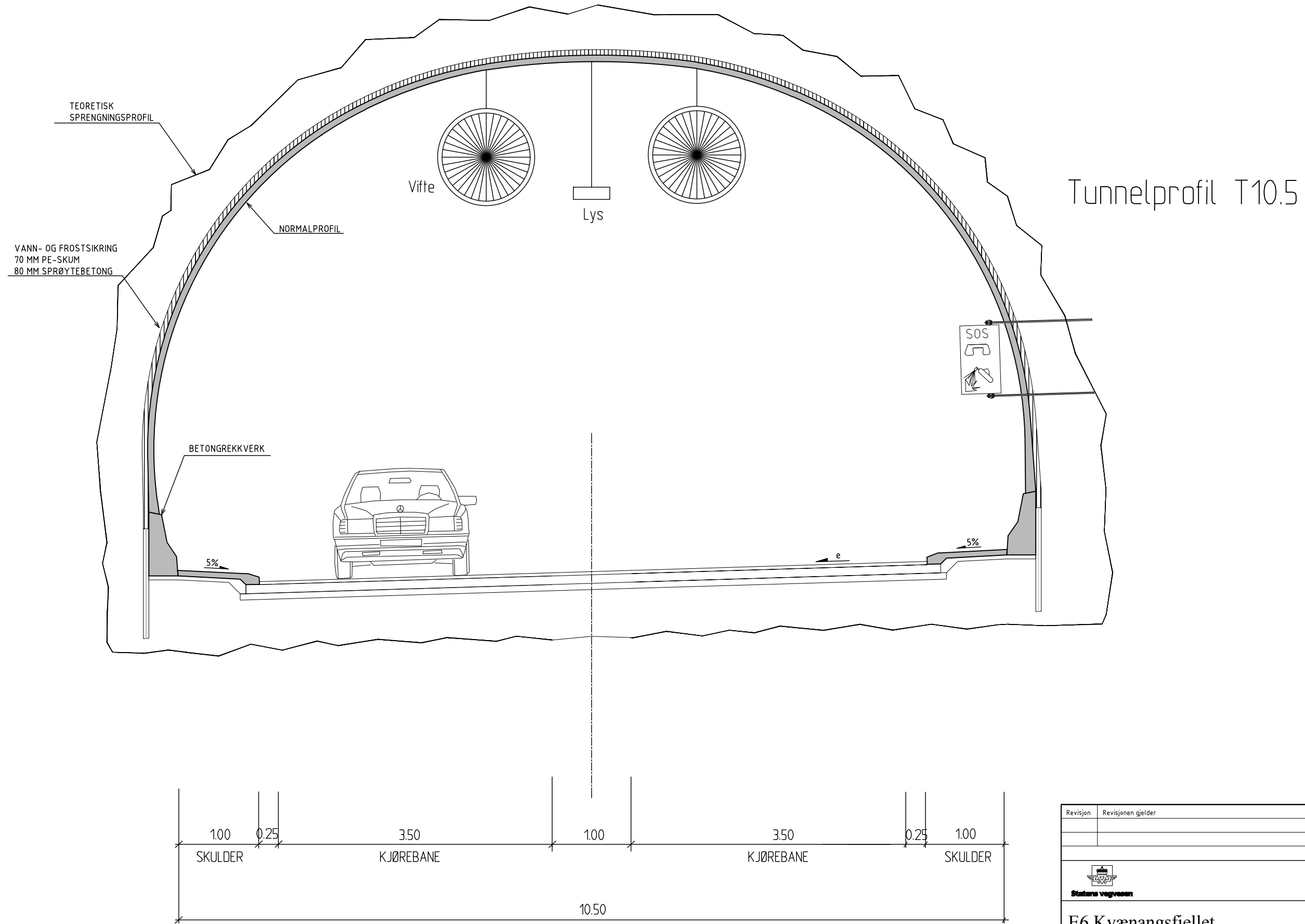

Tunnelprofil T10.5

Revisjon	Revisjonen gjelder	Utarb	Kontr	Godkjent	Rev. dato
		Arkivref.			
		Tegningsdato	06.01.2017		
		Bestiller	Prosjektavdelingen		
		Produsert for	Region nord		
		Produsert av	Statens vegvesen Region Nord		
		Prosjektnummer	503944		
		PROF-nummer	19EV00006U_00003		
		Arkivreferanse			
		Byggeværksnummer			
		Målestokk A3	1:2000/1:400		
Utarbeidet av	Kontrollert av	Godkjent av	Konsulentarkiv		
Bjørne			Tegningsnummer / revisjonsbokstav	F303	



Statens vegvesen
Region nord
Ressursavdelingen
Postboks 1403 8002 BODØ
Tlf: (+47 915) 02030
firmapost-nord@vegvesen.no

vegvesen.no

Trygt fram sammen