

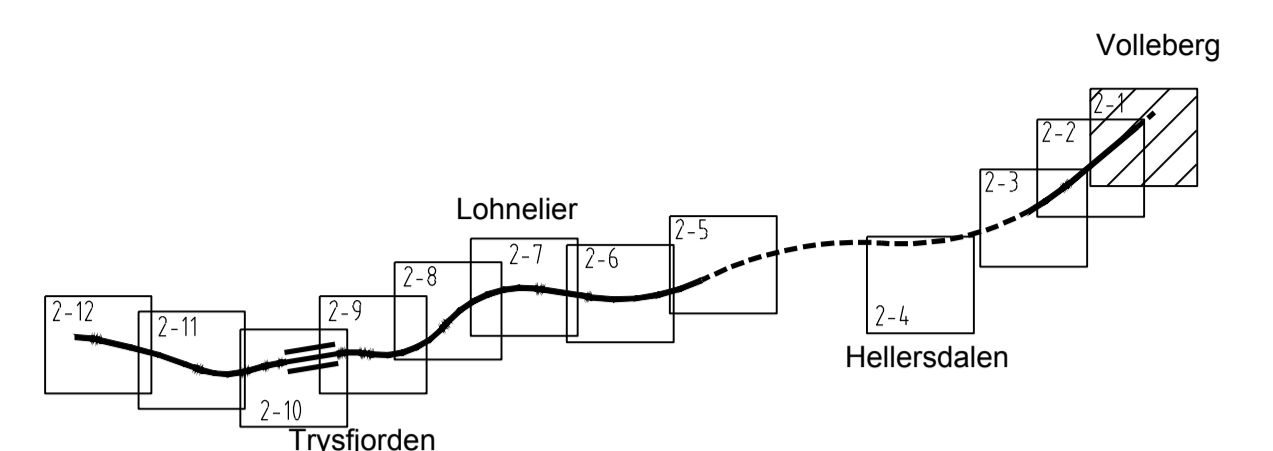

**Plankart vertikalnivå 2 - på bakken**



**Tegnforklaring**

**Reguleringsplan PBL 2008**  
§12-5. Nr. 1 - Bebyggelse og anlegg

- BI** Industri (1340)
- BV** Bensinstasjon/vegserviceanlegg (1360)
- BKT** Øvrige kommunaltekniske anlegg (1560)
- BAA** Kombineret formål (1900) Kontrollplass/døgnhvileplass

§12-5. Nr. 2 - Samferdselsanlegg og teknisk infrastruktur

- 1-3SV** Veg (2010)
- SKV** Kjøreveg (2011)
- SF** Fortau (2012)
- SGS** Gang-/sykkelveg (2015)
- 2SVT** Annen veggrunn - teknisk anlegg (2018)
- SVG** Annen veggrunn - grøntareal (2019)
- SPP** Parkeringsplasser (2082)
- SKF** Kombineret formål (2800) Veg/Annen veggrunn - teknisk anlegg/Annen veggrunn - grøntareal (2010/2018/2019)

§12-5. Nr. 3 - Grønnstruktur

- GV** Vegetasjonsskjerm (3060)

§12-5. Nr. 5 - Landbruks-, natur- og friluftsmål samt reindrift

- L** LNFR-areal for nødvendige tiltak for landbruk og reindrift og gårdstilknyttet næringsvirksomhet basert på gårdens ressursgrunnlag (5100)
- LSK** Skogbruk (5112)

§12-5. Nr. 6 - Bruk og vern av sjø og vassdrag med tilhørende strandsoner

- VN** Naturområde (6600)
- VAA** Kombineret formål (6900) Friluftsområde (6700) / Annen veggrunn - grøntareal (2019)

§12-6 - Hensynssoner

- H120** Sikringssone, grunnvannsførekost
- H140** Frisiktsone

- H190** Andre sikringssoner, restriksjon tunnel
- H320** Flomfare
- H370** Høyspenninganlegg (inkl høyspentkabler)
- H530** Hensyn friluftsliv (Vestlandske hovedveg, Postvegen, turveg)
- H560** Bevaring naturmiljø (elver, viltveg, vegetasjon)
- H570** Bevaring kulturmiljø
- H730** Båndlegging etter lov om kulturminner

- §12-7 - Bestemmelseområder**
- #2** Vilkår for bruk av arealer, bygninger og anlegg
  - #10** Frigivelse av automatisk fredete kulturminner
  - #91** Midlertidig anlegg- og riggområde
  - #91.1** Massedeponi

- Linjesymbol**
- Plangrense (Vist 1m utenfor juridisk plangrense) RpGrense sammenfaller med RpFormålGrense
  - Formålgrrense
  - Bestemmelsegrense
  - Sikringgrense
  - Faregrense
  - Angithensyngrense
  - Båndlegginggrense
  - Byggegrense
  - Bebyggelse som forutsettes fjernet
  - Regulert senterlinje (Lohnelier næringspark)
  - Frisiktlinje
  - Regulert støyskjerm
  - Bru

- Punktsymboler**
- Avkjørsel
  - Tunnelportal
  - K = Kotehøyde

- Reg.eierform**
- o\_ Offentlig arealformål
  - f\_ Felles arealformål
- Annen informasjon**
- Senterlinje (illustrasjon E39)
  - Tunnel (illustrasjon E39)

**Kartopplysninger**

Kilde for basiskart: Søgne kommune  
 Dato for basiskart: 23.01.2015  
 Koordinatsystem: NTM sone 7 basert på EUREF89/WGS84  
 Høydegrunnlag: NN2000

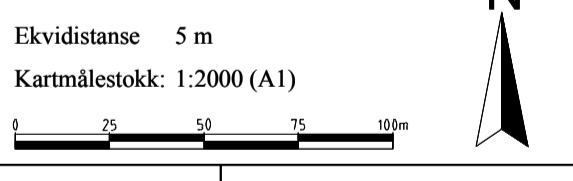

**Detaljreguleringsplan for E39 Søgne øst - Mandal øst**  
 Arealplan-ID: 201510  
 Forslagstiller: Nye Veier

**Med tilhørende reguleringsbestemmelser**  
 Plankart vertikalnivå 2 (på bakken) og 3 (over bakken), samt vertikalnivå 1 (tunnel) for tunnelportal ved Volleberg

SAKSBEHANDLING ETTER PLAN- OG BYGNINGSLOVEN			SAKS-NR.	DATO	SIGN.
06.06.2017	Revisjon etter innspill fra Fylkesmannen			06.06.17	KAH
15.05.2017	Revisjon etter offentlig ettersyn			15.05.17	KAH

**Kommunestyret sitt vedtak**  
 Ny 2. gangs behandling  
 Offentlig ettersyn fra ..... til .....

TEGNNR.	DATO	SIGN.
2-1	02.02.17	KAH

**PLANEN ER UTARBEIDET AV:** SWECO

Det bekreftes at planen er i samsvar med kommunestyrets vedtak av



VERTIKALNIVÅ 3 - BRU  
M=1:4000

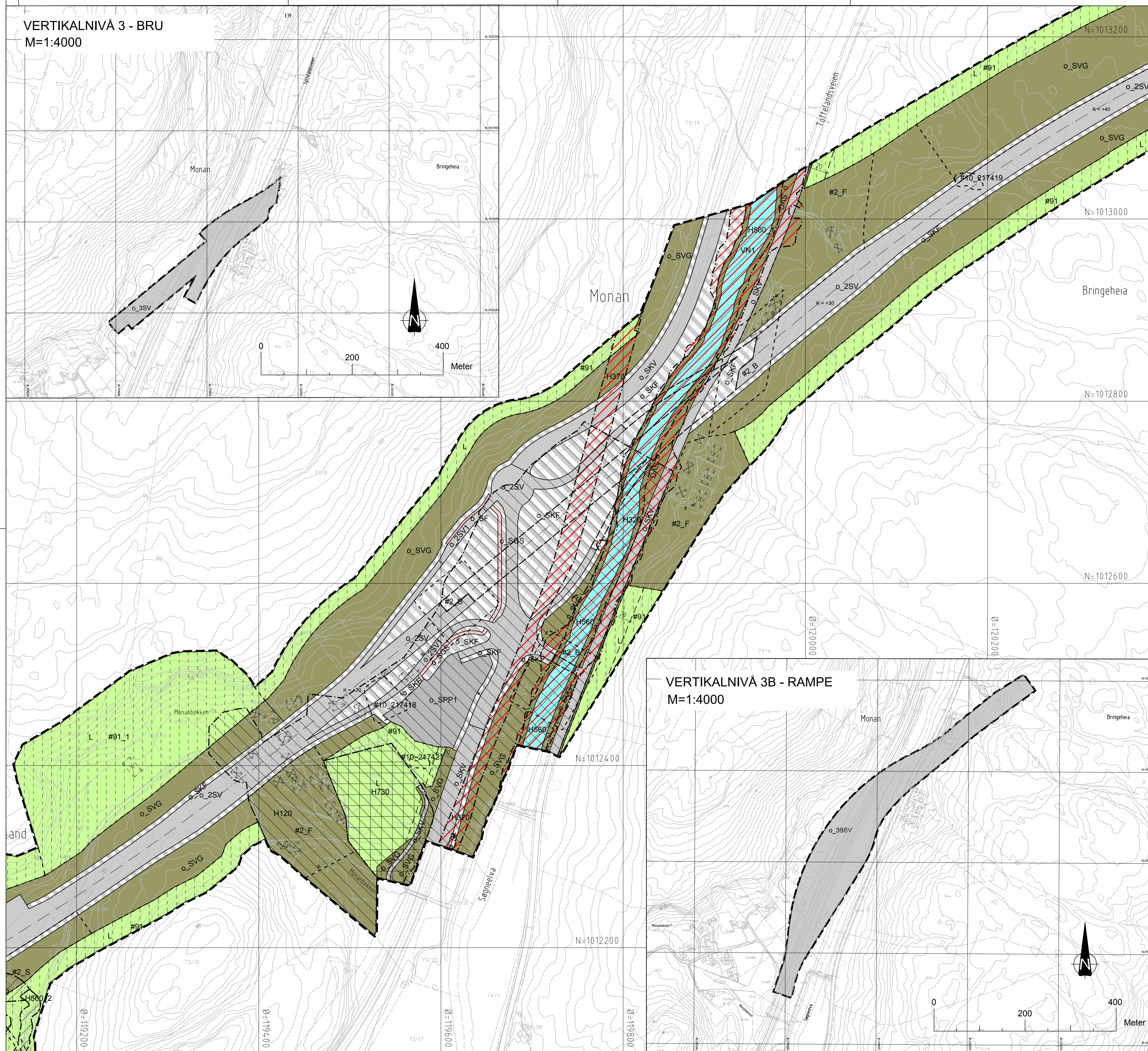

VERTIKALNIVÅ 3B - RAMPE  
M=1:4000

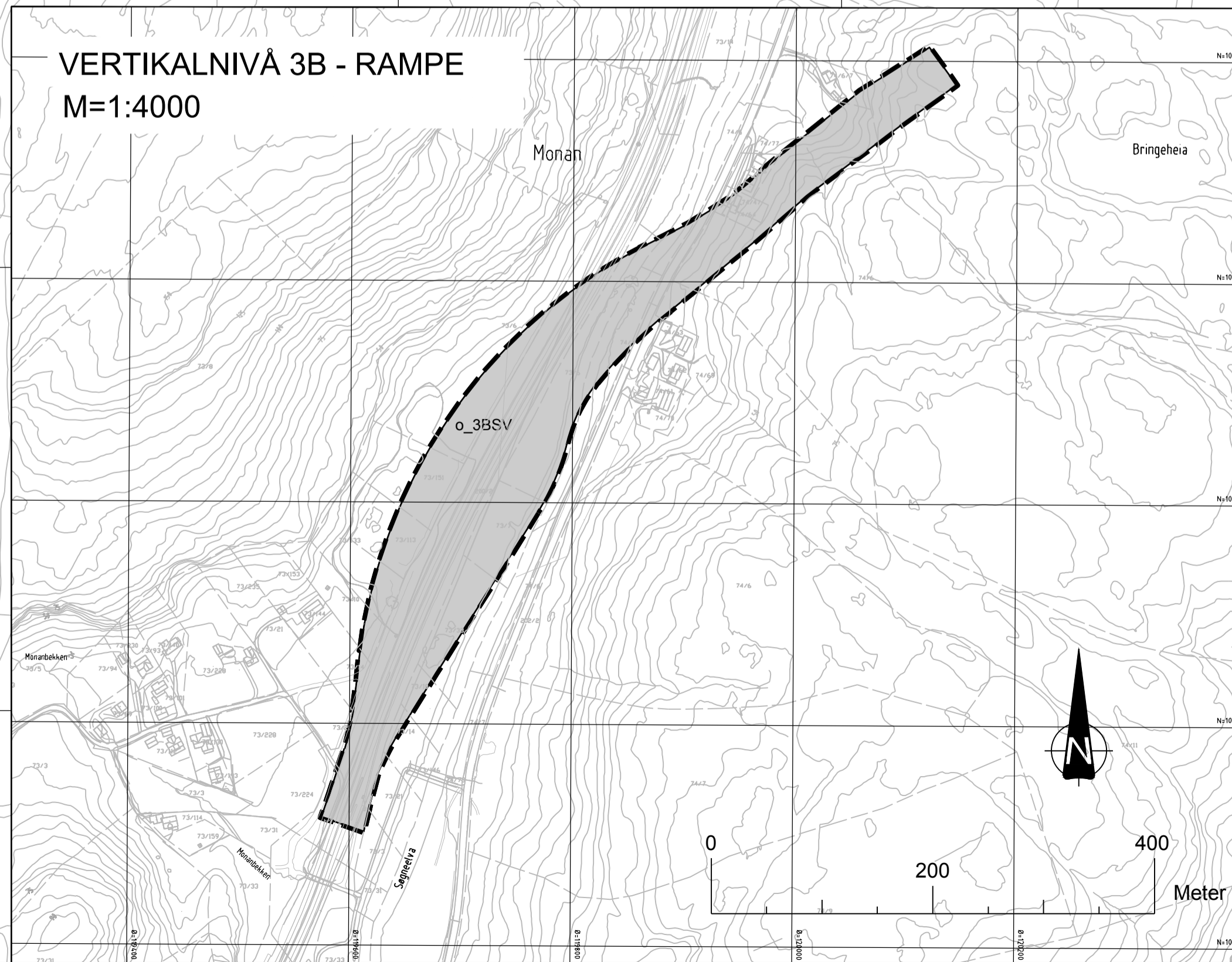

Plankart vertikalnivå 2 - på bakken

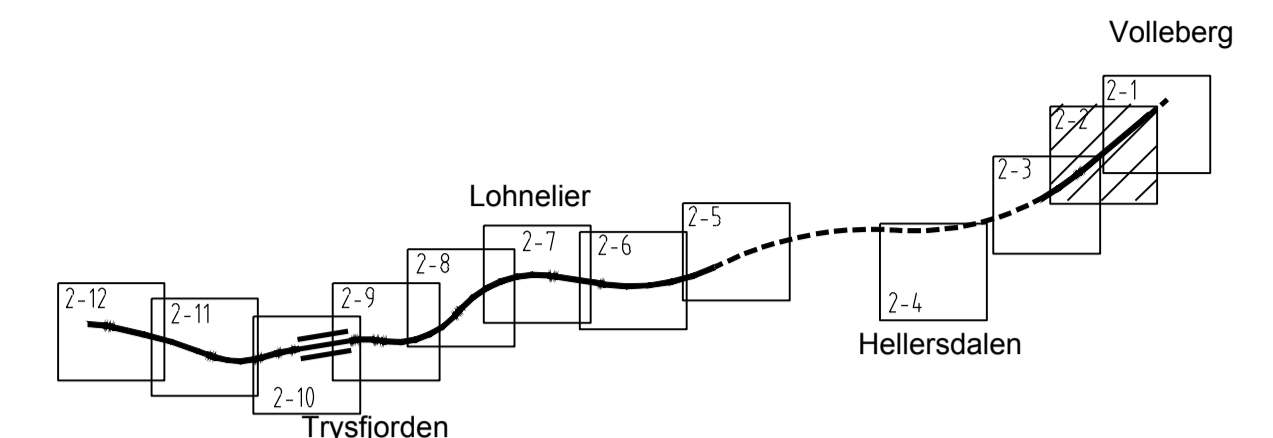

Tegnforklaring

Reguleringsplan PBL 2008

§12-5. Nr. 1 - Bebyggelse og anlegg

- BI Industri (1340)
- BV Bensinstasjon/vegserviceanlegg (1360)
- BKT Øvrige kommunaltekniske anlegg (1560)
- BAA Kombineret formål (1900) Kontrollplass/døgnhvileplass

§12-5. Nr. 2 - Samferdselsanlegg og teknisk infrastruktur

- 1-3SV Veg (2010)
- SKV Kjøreveg (2011)
- SF Fortau (2012)
- SGS Gang-/sykkelveg (2015)
- 2SVT Annen veggrunn - teknisk anlegg (2018)
- SVG Annen veggrunn - grøntareal (2019)
- SPP Parkeringsplasser (2082)
- SKF Kombineret formål (2800) Veg/Annen veggrunn - teknisk anlegg/Annen veggrunn - grøntareal (2010/2018/2019)

§12-5. Nr. 3 - Grønnstruktur

- GV Vegetasjonsskjerm (3060)

§12-5. Nr. 5 - Landbruks-, natur- og friluftformål samt reindrift

- L LNFR-areal for nødvendige tiltak for landbruk og reindrift og gårdstilknyttet næringsvirksomhet basert på gårdens ressursgrunnlag (5100)
- LSK Skogbruk (5112)

§12-5. Nr. 6 - Bruk og vern av sjø og vassdrag med tilhørende strandsone

- VN Naturområde (6600)
- VAA Kombineret formål (6900) Friluftsområde (6700) / Annen veggrunn - grøntareal (2019)

§12-6 - Hensynssoner

- H120 Sikringszone, grunnvannsførekost
- H140 Frisiktsone

- H190 Andre sikringssoner, restriksjon tunnel
- H320 Flomfare
- H370 Høyspenninganlegg (inkl høyspennkabler)
- H530 Hensyn friluftsliv (Vestlandske hovedveg, Postvegen, turveg)
- H560 Bevaring naturmiljø (elver, viltveg, vegetasjon)
- H570 Bevaring kulturmiljø
- H730 Båndlegging etter lov om kulturminner

- §12-7 - Bestemmelseområder
- #2 Vilkår for bruk av arealer, bygninger og anlegg
  - #10 Frigivelse av automatisk fredete kulturminner
  - #91 Midlertidig anlegg- og riggområde
  - #91.1 Massedeponi

- Linjesymbol
- Plangrense (Vist 1m utenfor juridisk plangrense)
  - RpGrense sammenfaller med RpFormålGrense
  - Formålsgrense
  - Bestemmelsegrense
  - Sikringgrense
  - Faregrense
  - Angithensyngrense
  - Båndlegginggrense
  - Byggegrense
  - Bebyggelse som forutsettes fjernet
  - Regulert senterlinje (Lohnelier næringspark)
  - Frisiktilinje
  - Regulert støyskjerm
  - Bru

- Punktsymboler
- Avkjørsel
  - Tunnelportal
  - K = Kotehøyde

- Reg.eierform
- o Offenlig arealformål
  - f Felles arealformål
- Annen informasjon
- Senterlinje (illusstrasjon E39)
  - Tunnel (illusstrasjon E39)

Kartopplysninger

Kilde for basiskart: Søgne kommune  
 Dato for basiskart: 23.01.2015  
 Koordinatsystem: NTM sone 7 basert på EUREF89/WGS84  
 Høydegrunnlag: NN2000

Ekvidistanse 5 m  
 Kartmålestokk: 1:2000 (A1)

**Detaljreguleringsplan for E39 Søgne øst - Mandal øst**

Arealplan-ID: 201510  
 Forlagstiller: Nye Veier

Med tilhørende reguleringsbestemmelser  
 Plankart vertikalnivå 2 (på bakken) og 3 (over bakken), samt vertikalnivå 1 (tunnel) for tunnelportal ved Volleberg

SAKSBEHANDLING ETTER PLAN- OG BYGNINGSLOVEN	SAKS-NR.	DATO	SIGN.
06.06.2017		Revisjon etter innspill fra Fylkesmannen	06.06.17 KAH
15.05.2017		Revisjon etter offentlig ettersyn	15.05.17 KAH

**Kommunestyret sitt vedtak**

Ny 2. gangs behandling

Offentlig ettersyn fra ..... til .....

2. gangs behandling

Offentlig ettersyn fra 8. februar 2017 til 5. april 2017

1. gangs behandling

Kunngjøring av oppstart av planarbeid

Oppstartsmøte

PLANEN ER UTARBEIDET AV:	TEGNNR.	DATO	SIGN.
SWECO	2-2	02.02.17	KAH

Det bekreftes at planen er i samsvar med kommunestyrets vedtak av





Plankart vertikalnivå 2 - på bakken

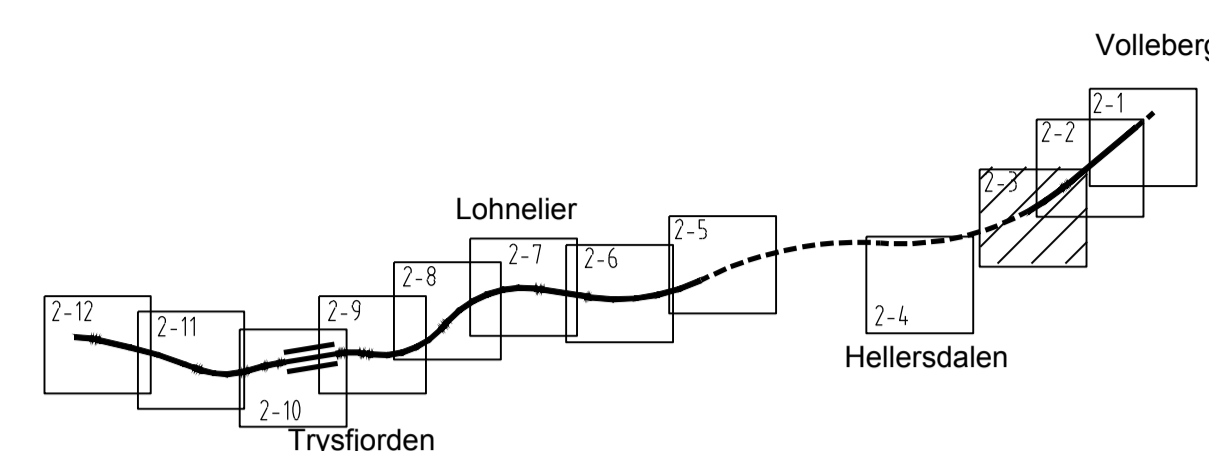

**Tegnforklaring**

**Reguleringsplan PBL 2008**

§12-5. Nr. 1 - Bebyggelse og anlegg

- BI** Industri (1340)
- BV** Bensinstasjon/vegserviceanlegg (1360)
- BKT** Øvrige kommunaltekniske anlegg (1560)
- BAA** Kombineret formål (1900) Kontrollplass/døgnhvileplass

§12-5. Nr. 2 - Samferdselsanlegg og teknisk infrastruktur

- 1-3SV** Veg (2010)
- SKV** Kjøreveg (2011)
- SF** Fortau (2012)
- SGS** Gang-/sykkelveg (2015)
- 2SVT** Annen veggrunn - teknisk anlegg (2018)
- SVG** Annen veggrunn - grøntareal (2019)
- SPP** Parkeringsplasser (2082)
- SKF** Kombineret formål (2800) Veg/Annen veggrunn - teknisk anlegg/Annen veggrunn - grøntareal (2010/2018/2019)

§12-5. Nr. 3 - Grønnstruktur

- GV** Vegetasjonsskjerm (3060)

§12-5. Nr. 5 - Landbruks-, natur- og friluftsmål samt reindrift

- L** LNFR-areal for nødvendige tiltak for landbruk og reindrift og gårdstilknyttet næringsvirksomhet basert på gårdens ressursgrunnlag (5100)
- LSK** Skogbruk (5112)

§12-5. Nr. 6 - Bruk og vern av sjø og vassdrag med tilhørende strandsone

- VN** Naturområde (6600)
- VAA** Kombineret formål (6900) Friluftsområde (6700) / Annen veggrunn - grøntareal (2019)

§12-6 - Hensynssoner

- H120** Sikringssone, grunnvannsførekost
- H140** Frisiktsone

- H190** Andre sikringssoner, restriksjon tunnel
- H320** Flomfare
- H370** Høyspenningsanlegg (inkl høyspentkabler)
- H530** Hensyn friluftsliv (Vestlandske hovedveg, Postvegen, turveg)
- H560** Bevaring naturmiljø (elver, viltveg, vegetasjon)
- H570** Bevaring kulturmiljø
- H730** Båndlegging etter lov om kulturminner

- §12-7 - Bestemmelseområder
- #2** Vilkår for bruk av arealer, bygninger og anlegg
  - #10** Frigivelse av automatisk fredete kulturminner
  - #91** Midlertidig anlegg- og riggområde
  - #91.1** Massedeponi

- Linjesymbol
- Plangrense (Vist 1m utenfor juridisk plangrense) RpGrense sammenfaller med RpFormålGrense
  - Formålsgrense
  - Bestemmelsegrense
  - Sikringgrense
  - Faregrense
  - Angithensyngrense
  - Båndlegginggrense
  - Byggegrense
  - Bebyggelse som forutsettes fjernet
  - Regulert senterlinje (Lohnelier næringspark)
  - Frisiktlinje
  - Regulert støyskjerm
  - Bru

- Punktsymboler
- Avkjørsel
  - Tunnelportal
  - K = Kotehøyde

- Reg.eierform
- o Felles arealformål
  - f Felles arealformål

- Annen informasjon
- Senterlinje (illustrasjon E39)
  - Tunnel (illustrasjon E39)

**Kartopplysninger**

Kilde for basiskart: Søgne kommune  
 Dato for basiskart: 23.01.2015  
 Koordinatsystem: NTM sone 7 basert på EUREF89/WGS84  
 Høydegrunnlag: NN2000

Ekvidistanse 5 m  
 Kartmålestokk: 1:2000 (A1)

**Detaljreguleringsplan for E39 Søgne øst - Mandal øst**

Med tilhørende reguleringsbestemmelser Plankart vertikalnivå 2 (på bakken) og 3 (over bakken), samt vertikalnivå 1 (tunnel) for tunnelportal ved Volleberg

Arealplan-ID: 201510  
 Forslagstiller: Nye Veier

SAKSBEHANDLING ETTER PLAN- OG BYGNINGSLOVEN			
SAKS-NR.	DATO	SIGN.	
06.06.2017	Revisjon etter innspill fra Fylkesmannen	06.06.17	KAH
15.05.2017	Revisjon etter offentlig ettersyn	15.05.17	KAH

**Kommunestyret sitt vedtak**

Ny 2. gangs behandling

Offentlig ettersyn fra ..... til .....

2. gangs behandling

Offentlig ettersyn fra 8. februar 2017 til 5. april 2017

1. gangs behandling

Kunngjøring av oppstart av planarbeid

Oppstartsmøte

PLANEN ER UTARBEIDET AV: **SWECO**

TEGNNR.	DATO	SIGN.
2-3	02.02.17	KAH

Det bekreftes at planen er i samsvar med kommunestyrets vedtak av





Plankart vertikalnivå 2 - på bakken

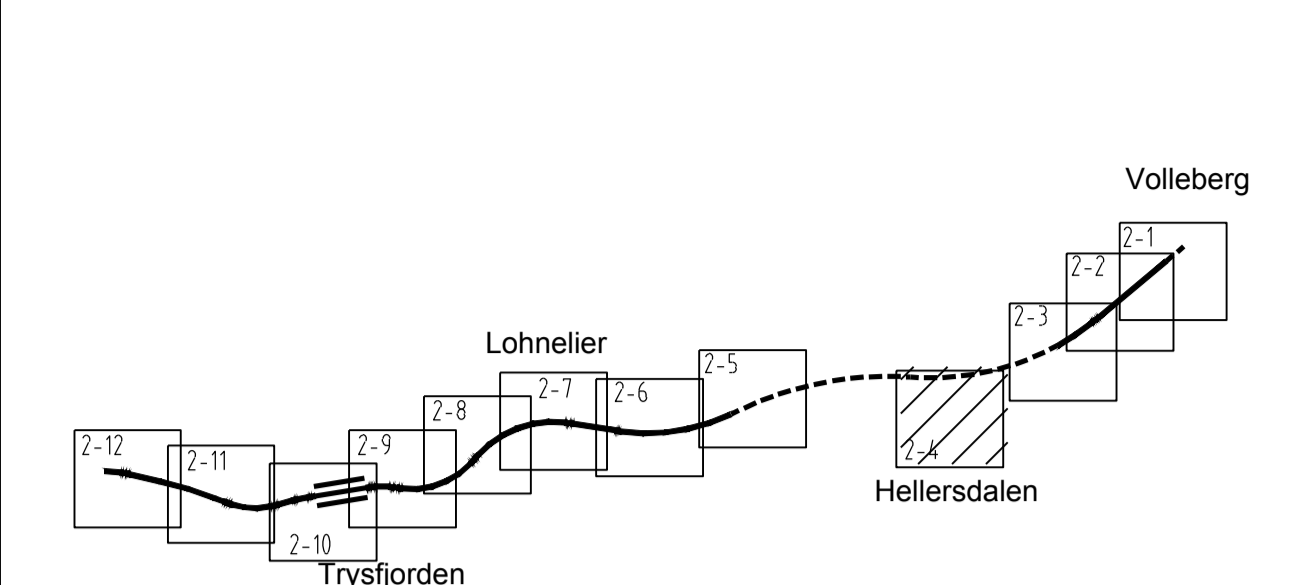

Tegnforklaring

Reguleringsplan PBL 2008

§12-5. Nr. 1 - Bebyggelse og anlegg

- BI** Industri (1340)
- BV** Bensinstasjon/vegserviceanlegg (1360)
- BKT** Øvrige kommunaltekniske anlegg (1560)
- BAA** Kombineret formål (1900) Kontrollplass/døgnhvileplass

§12-5. Nr. 2 - Samferdselsanlegg og teknisk infrastruktur

- 1-3SV** Veg (2010)
- SKV** Kjøreveg (2011)
- SF** Fortau (2012)
- SGS** Gang-/sykkelveg (2015)
- 2SVT** Annen veggrunn - teknisk anlegg (2018)
- SVG** Annen veggrunn - grøntareal (2019)
- SPP** Parkeringsplasser (2082)
- SKF** Kombineret formål (2800) Veg/Annen veggrunn - teknisk anlegg/Annen veggrunn - grøntareal (2010/2018/2019)

§12-5. Nr. 3 - Grønnstruktur

- GV** Vegetasjonsskjerm (3060)

§12-5. Nr. 5 - Landbruks-, natur- og friluftsmål samt reindrift

- L** LNFR-areal for nødvendige tiltak for landbruk og reindrift og gårdstilknyttet næringsvirksomhet basert på gårdens ressursgrunnlag (5100)
- LSK** Skogbruk (5112)

§12-5. Nr. 6 - Bruk og vern av sjø og vassdrag med tilhørende strandsone

- VN** Naturområde (6600)
- VAA** Kombineret formål (6900) Friluftsområde (6700) / Annen veggrunn - grøntareal (2019)

§12-6 - Hensynssoner

- H120** Sikringssone, grunnvannsførekost
- H140** Frisiktsone

- H190** Andre sikringssoner, restriksjon tunnel
- H320** Flomfare
- H370** Høyspenningsanlegg (inkl høyspentkabler)
- H530** Hensyn friluftsliv (Vestlandske hovedveg, Postvegen, turveg)
- H560** Bevaring naturmiljø (elver, viltveg, vegetasjon)
- H570** Bevaring naturmiljø
- H730** Båndlegging etter lov om kulturminner

- §12-7 - Bestemmelseområder
- #2** Vilkår for bruk av arealer, bygninger og anlegg
  - #10** Frigivelse av automatisk fredete kulturminner
  - #91** Midlertidig anlegg- og riggområde
  - #91\_1** Massedeponi

- Linjesymbol
- Plangrense (Vist 1m utenfor juridisk plangrense)
  - RpGrense sammenfaller med RpfFormålGrense
  - Formålsgrense
  - Bestemmelsegrense
  - Sikringsgrense
  - Faregrense
  - Angitt hensynsgrense
  - Båndlegginggrense
  - Byggegrense
  - Bebyggelse som forutsettes fjernet
  - Regulert senterlinje (Lohnelier næringspark)
  - Frisiktlinje
  - Regulert støyskjerm
  - Bru

- Punktsymboler
- Avkjørsel
  - Tunnelportal
  - K = Kotehøyde

- Reg.eierform
- o\_ Offentlig arealformål
  - f\_ Felles arealformål

- Annen informasjon
- Senterlinje (illusstrasjon E39)
  - Tunnel (illusstrasjon E39)

Kartopplysninger

Kilde for basiskart: Søgne kommune  
 Dato for basiskart: 23.01.2015  
 Koordinatsystem: NTM sone 7 basert på EUREF89/WGS84  
 Høydegrunnlag: NN2000

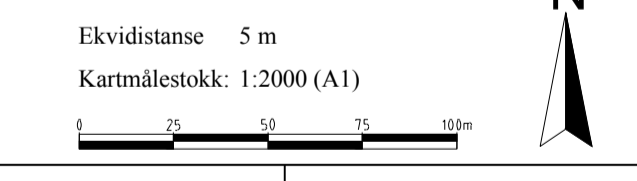

**Detaljreguleringsplan for E39 Søgne øst - Mandal øst**

Arealplan-ID: 201510  
 Forslagstiller: Nye Veier

Med tilhørende reguleringsbestemmelser  
 Plankart vertikalnivå 2 (på bakken) og 3 (over bakken), samt vertikalnivå 1 (tunnel) for tunnelportal ved Volleberg

SAKSBEHANDLING ETTER PLAN- OG BYGNINGSLOVEN

SAKS-NR.	DATO	SIGN.
06.06.2017	Revisjon etter innspill fra Fylkesmannen	06.06.17 KAH
15.05.2017	Revisjon etter offentlig ettersyn	15.05.17 KAH

Kommunestyret sitt vedtak

Ny 2. gangs behandling

Offentlig ettersyn fra ..... til .....

2. gangs behandling

Offentlig ettersyn fra 8. februar 2017 til 5. april 2017

1. gangs behandling

Kunngjøring av oppstart av planarbeid

Oppstartsmøte

PLANEN ER UTARBEIDET AV:	TEGNNR.	DATO	SIGN.
SWECO	2-4	02.02.17	KAH

Det bekreftees at planen er i samsvar med kommunestyrets vedtak av



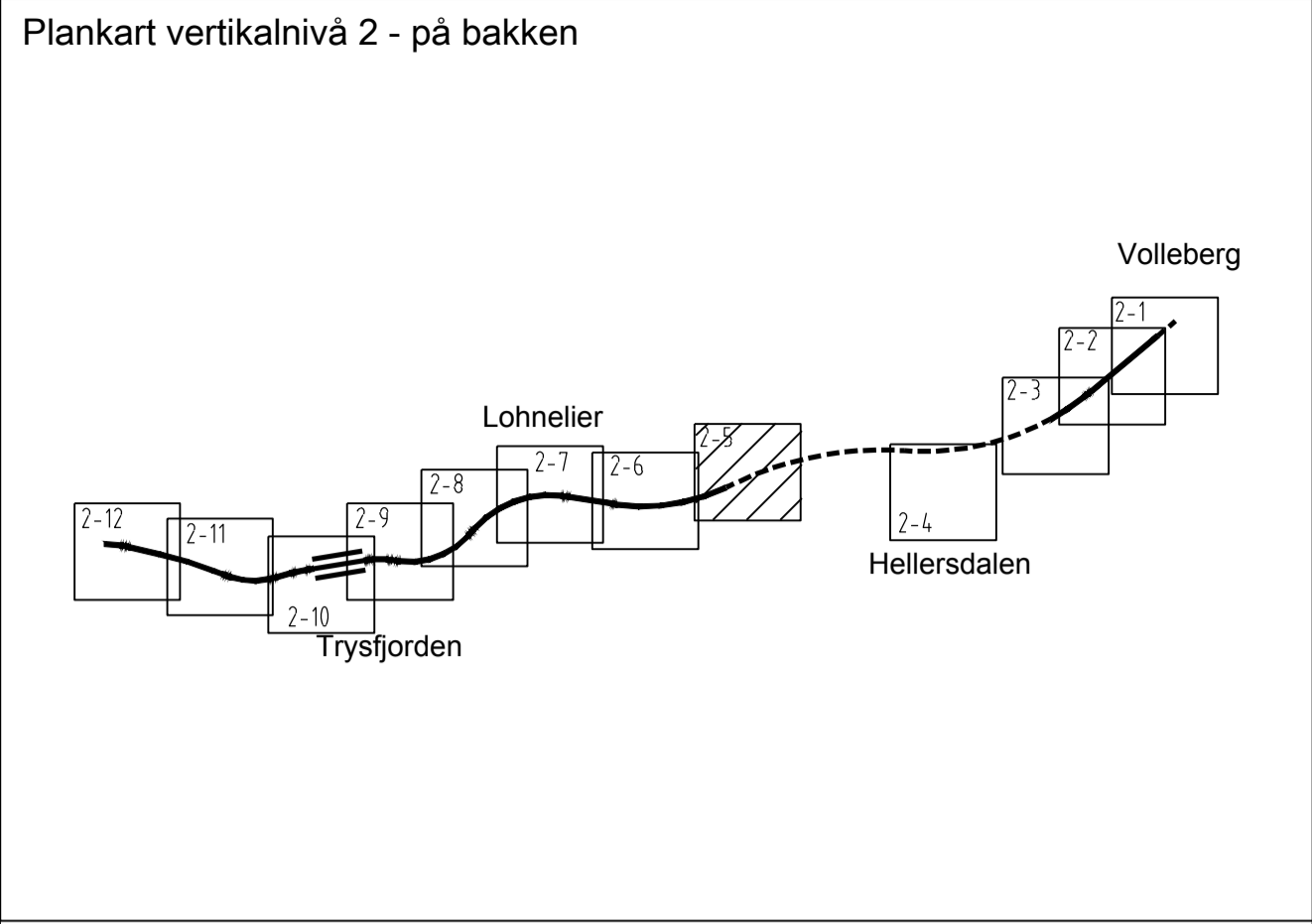
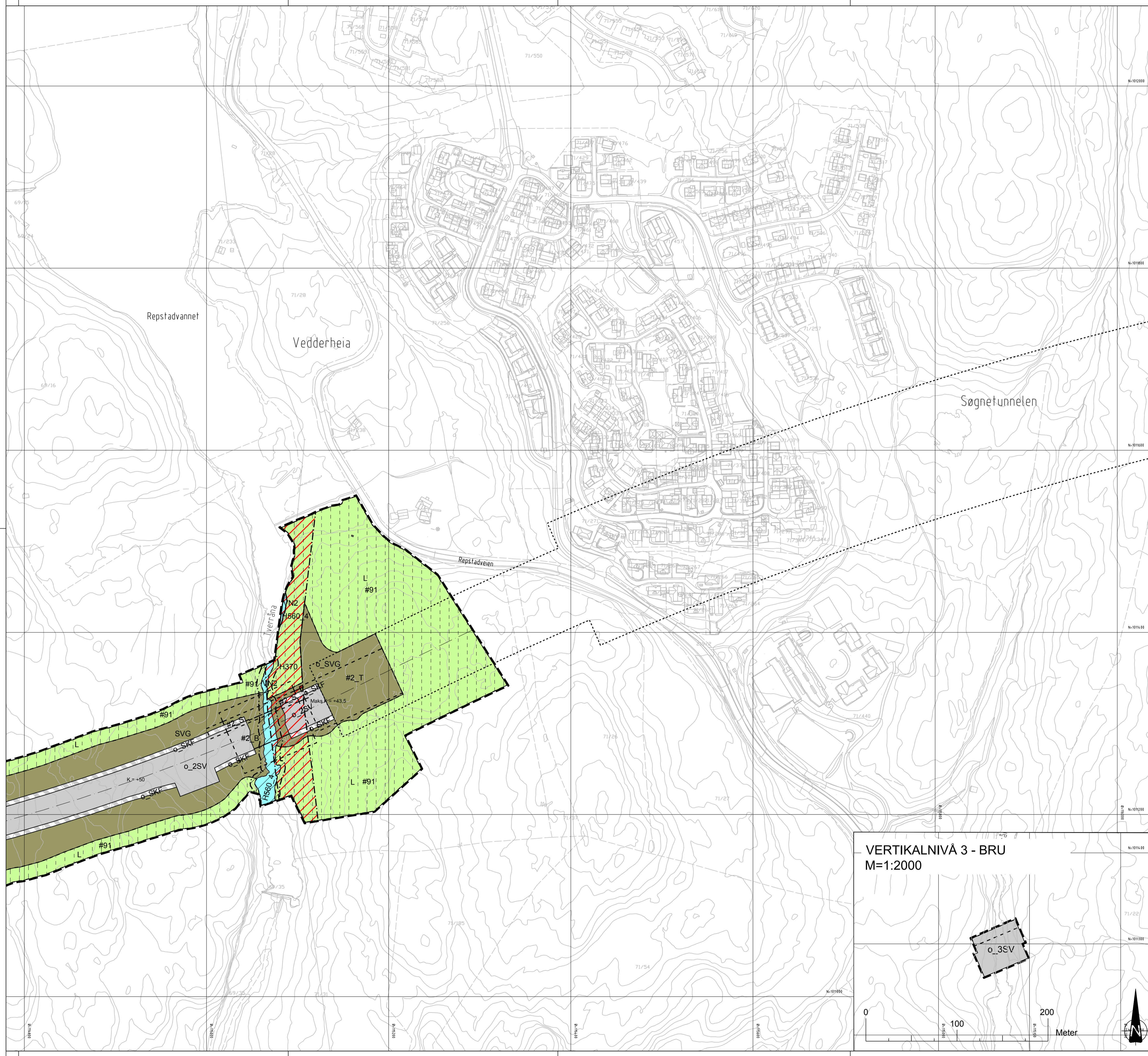

**Tegnforklaring**

**Reguleringsplan PBL 2008**

**§12-5. Nr. 1 - Bebyggelse og anlegg**

BI	Industri (1340)	H190	Andre sikringssoner, restriksjon tunnel
BV	Bensinstasjon/vegserviceanlegg (1360)	H320	Flomfare
BKT	Øvrige kommunaltekniske anlegg (1560)	H370	Høyspenningsanlegg (inkl høyspentkabler)
BAA	Kombinert formål (1900) Kontrollplass/døgnhvileplass	H530	Hensyn friluftsliv (Vestlandske hovedveg, Postvegen, turveg)

**§12-5. Nr. 2 - Samferdselsanlegg og teknisk infrastruktur**

1-3SV	Veg (2010)	H560	Bevaring naturmiljø (elver, viltveg, vegetasjon)
SKV	Kjøreveg (2011)	H570	Bevaring kulturmiljø
SF	Fortau (2012)	H730	Båndlegging etter lov om kulturminner
SGS	Gang-/sykkelveg (2015)		
2SVT	Annen veggrunn - teknisk anlegg (2018)		
SVG	Annen veggrunn - grøntareal (2019)		
SPP	Parkeringsplasser (2082)		
SKF	Kombinerte formål (2800) Veg/Annen veggrunn - teknisk anlegg/Annen veggrunn - grøntareal (2010/2018/2019)		

**§12-5. Nr. 3 - Grønnstruktur**

GV	Vegetasjonsskjerm (3060)
----	--------------------------

**§12-5. Nr. 5 - Landbruks-, natur- og friluftformål samt reindrift**

L	LNFR-areal for nødvendige tiltak for landbruk og reindrift og gårdstilknyttet næringsvirksomhet basert på gårdens ressursgrunnlag (5100)
LSK	Skogbruk (5112)

**§12-5. Nr. 6 - Bruk og vern av sjø og vassdrag med tilhørende strandsone**

VN	Naturområde (6600)
VAA	Kombinert formål (6900) Friluftsområde (6700) / Annen veggrunn - grøntareal (2019)

**§12-6 - Hensynssoner**

H120	Sikringszone, grunnvannsførekost
H140	Frisiktsone

**§12-7 - Bestemmelseområder**

#2	Vilkår for bruk av arealer, bygninger og anlegg
#10	Frigivelse av automatisk fredete kulturminner
#91	Midlertidig anlegg- og riggområde
#91.1	Massedeponi

**Linjesymbol**

---	Plangrense (Vist 1m utenfor juridisk plangrense) RpGrense sammenfaller med RpFormålGrense
---	Formålgrrense
---	Bestemmelsegrense
---	Sikringgrense
---	Faregrense
---	Angithensyngrense
---	Båndlegginggrense
---	Byggegrense
---	Bebyggelse som forutsettes fjernet
---	Regulert senterlinje (Lohnelier næringspark)
---	Frisiktilinje
---	Regulert støyskjerm
---	Bru

**Punktsymboler**

↔	Avkjørsel
↕	Tunnelportal
K =	Kotehøyde

**Reg.eierform**

o_	Offenlig arealformål
f_	Felles arealformål

**Annen informasjon**

---	Senterlinje (illustrasjon E39)
---	Tunnel (illustrasjon E39)

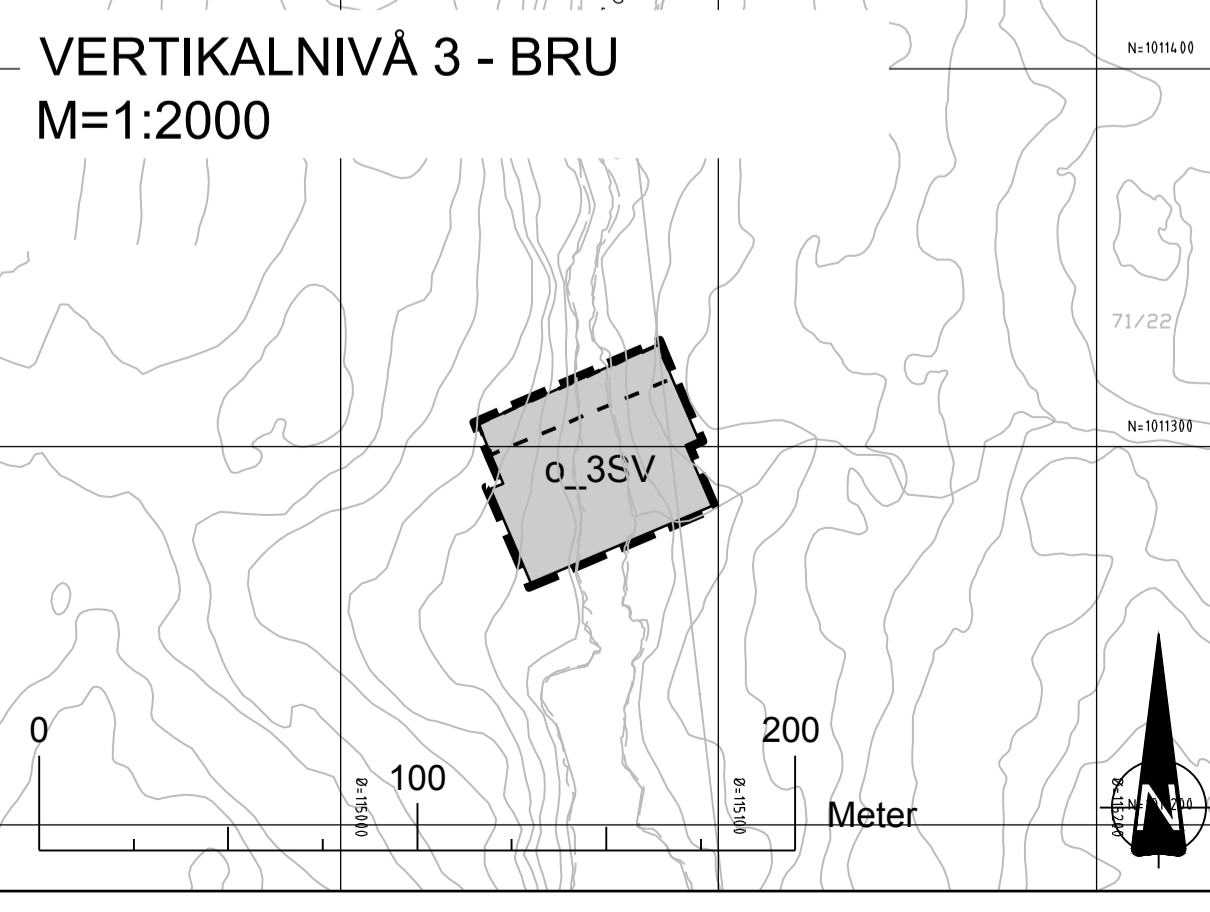

**Kartopplysninger**

Kilde for basiskart: Søgne kommune  
 Kilde for basiskart: 23.01.2015  
 Koordinatsystem: NTM sone 7 basert på EUREF89/WGS84  
 Høydegrunnlag: NN2000

Ekvidistanse 5 m  
 Kartmålestokk: 1:2000 (A1)

**Detaljreguleringsplan for E39 Søgne øst - Mandal øst**

Arealplan-ID: 201510  
 Forslagstiller: Nye Veier

**Med tilhørende reguleringsbestemmelser**  
 Plankart vertikalinivå 2 (på bakken) og 3 (over bakken), samt vertikalinivå 1 (tunnel) for tunnelportal ved Volleberg

SAKSBEHANDLING ETTER PLAN- OG BYGNINGSLOVEN	SAKS-NR.	DATO	SIGN.
06.06.2017		Revisjon etter innspill fra Fylkesmannen	06.06.17 KAH
15.05.2017		Revisjon etter offentlig ettersyn	15.05.17 KAH
<b>Kommunestyret sitt vedtak</b>			
Ny 2. gangs behandling			
Offentlig ettersyn fra ..... til .....			
2. gangs behandling			
Offentlig ettersyn fra 8. februar 2017 til 5. april 2017			
1. gangs behandling			
Kunngjøring av oppstart av planarbeid			
Oppstartsmøte			
PLANEN ER UTARBEIDET AV: <b>SWECO</b>			
TEGNNR. 2-5		DATO 02.02.17	SIGN. KAH

Det bekreftes at planen er i samsvar med kommunestyrets vedtak av



VERTIKALNIVÅ 3 - BRU  
M=1:2000

Tag

o\_3SV

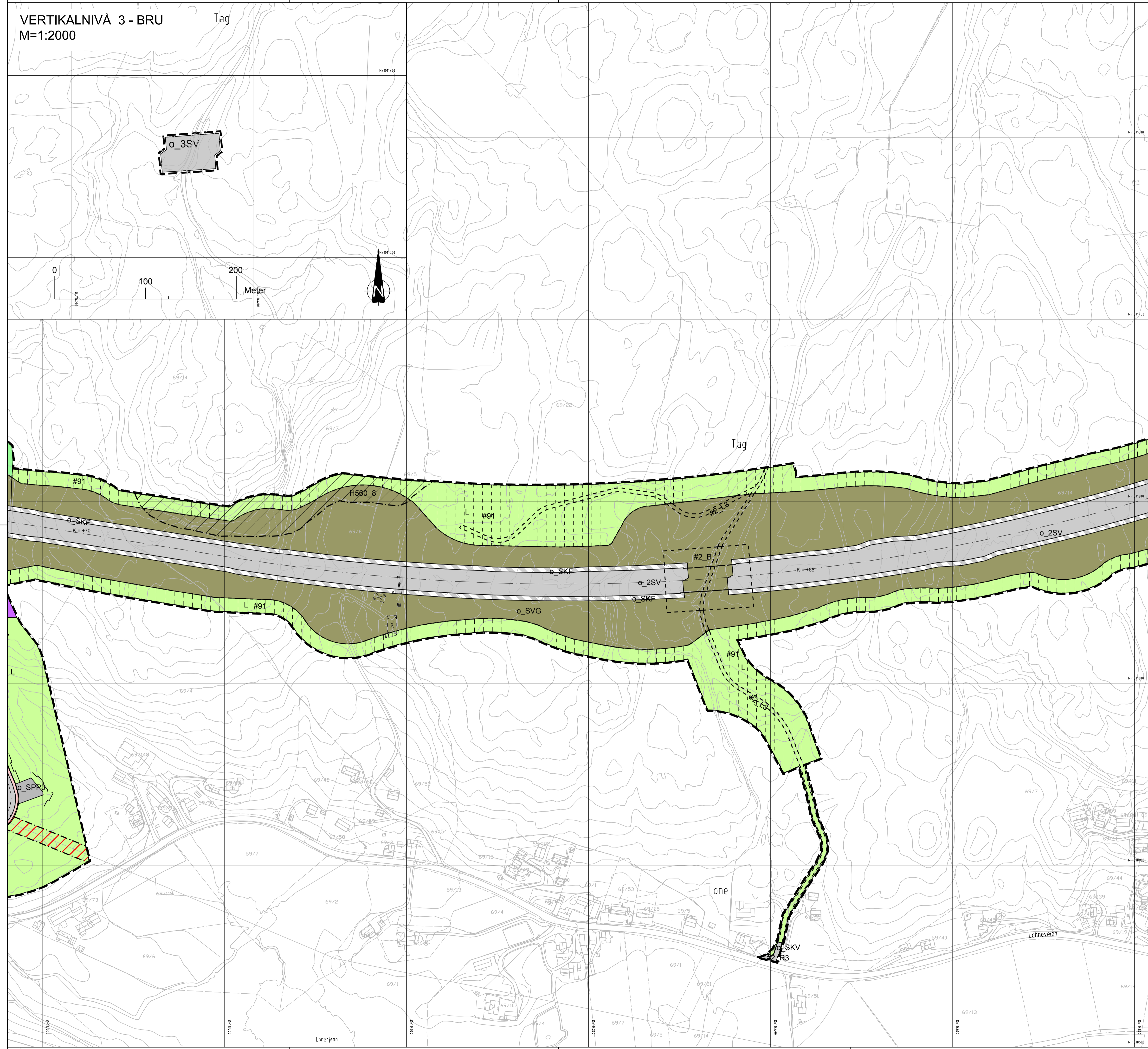

Plankart vertikalnivå 2 - på bakken

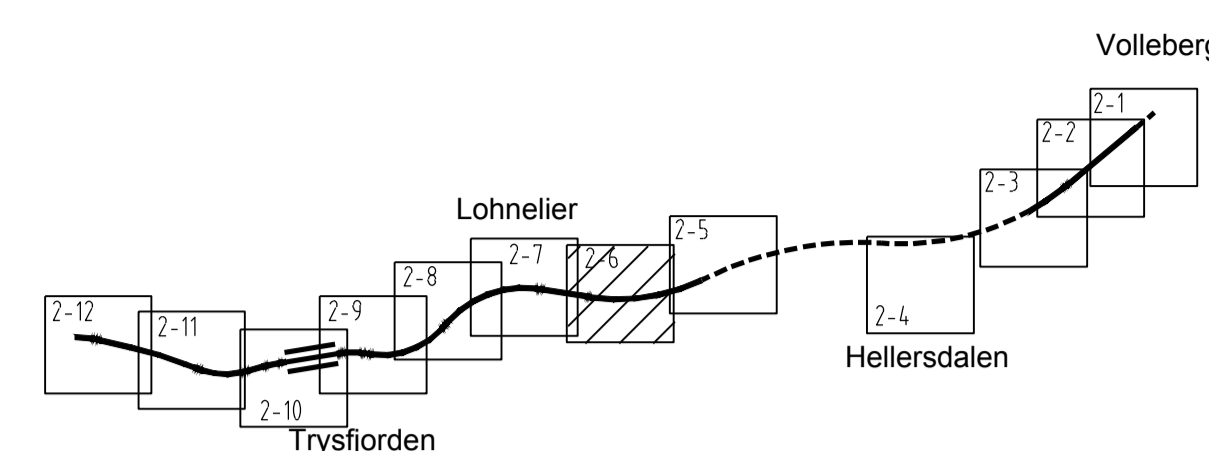

**Tegnforklaring**

**Reguleringsplan PBL 2008**

§12-5. Nr. 1 - Bebyggelse og anlegg

- BI** Industri (1340)
- BV** Bensinstasjon/vegserviceanlegg (1360)
- BKT** Øvrige kommunaltekniske anlegg (1560)
- BAA** Kombineret formål (1900) Kontrollplass/døgnhvileplass

§12-5. Nr. 2 - Samferdselsanlegg og teknisk infrastruktur

- 1-3SV** Veg (2010)
- SKV** Kjøreveg (2011)
- SF** Fortau (2012)
- SGS** Gang-/sykkelveg (2015)
- 2SVT** Annen veggrunn - teknisk anlegg (2018)
- SVG** Annen veggrunn - grøntareal (2019)
- SPP** Parkeringsplasser (2082)
- SKF** Kombineret formål (2800) Veg/Annen veggrunn - teknisk anlegg/Annen veggrunn - grøntareal (2010/2018/2019)

§12-5. Nr. 3 - Grønnstruktur

- GV** Vegetasjonsskjerm (3060)

§12-5. Nr. 5 - Landbruks-, natur- og friluftsmål samt reindrift

- L** LNFR-areal for nødvendige tiltak for landbruk og reindrift og gårdstilknyttet næringsvirksomhet basert på gårdens ressursgrunnlag (5100)
- LSK** Skogbruk (5112)

§12-5. Nr. 6 - Bruk og vern av sjø og vassdrag med tilhørende strandsone

- VN** Naturområde (6600)
- VAA** Kombineret formål (6900) Friluftsområde (6700) / Annen veggrunn - grøntareal (2019)

§12-6 - Hensynssoner

- H120** Sikringssone, grunnvannsførekost
- H140** Frisiktsone

- H190** Andre sikringssoner, restriksjon tunnel
- H320** Flomfare
- H370** Høyspenningsanlegg (inkl høyspentkabler)
- H530** Hensyn friluftsliv (Vestlandske hovedveg, Postvegen, turveg)
- H560** Bevaring naturmiljø (elver, viltovergang, vegetasjon)
- H570** Bevaring kulturmiljø
- H730** Båndlegging etter lov om kulturminner

- §12-7 - Bestemmelseområder
- #2** Vilkår for bruk av arealer, bygninger og anlegg
  - #10** Frigivelse av automatisk fredete kulturminner
  - #91** Midlertidig anlegg- og riggområde
  - #91.1** Massedeponi

- Linjesymbol
- Plangrense (Vist 1m utenfor juridisk plangrense) RpGrense sammenfaller med RpFormålGrense
  - Formålgrænse
  - Bestemmelsegrænse
  - Sikringgrænse
  - Faregrænse
  - Angithensyngrense
  - Båndlegginggrænse
  - Byggegrænse
  - Bebyggelse som forutsettes fjernet
  - Regulert senterlinje (Lohneier næringspark)
  - Frisiktlinje
  - Regulert støyskjerm
  - Bru

- Punktsymboler
- ↔ Avkjørsel
  - ⌋ Tunnelportal
  - K = Kotehøyde

- Reg.eierform
- o\_ Offentlig arealformål
  - f\_ Felles arealformål

- Annen informasjon
- Senterlinje (illustrasjon E39)
  - Tunnel (illustrasjon E39)

**Kartopplysninger**

Kilde for basiskart: Søgne kommune  
Dato for basiskart: 23.01.2015  
Koordinatsystem: NTM sone 7 basert på EUREF89/WGS84  
Høydegrunnlag: NN2000

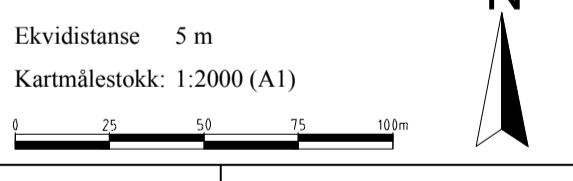

**Detaljreguleringsplan for E39 Søgne øst - Mandal øst**

Arealplan-ID: 201510  
Forslagstiller: Nye Veier

**Med tilhørende reguleringsbestemmelser**  
Plankart vertikalnivå 2 (på bakken) og 3 (over bakken), samt vertikalnivå 1 (tunnel) for tunnelportal ved Volleberg

SAKSBEHANDLING ETTER PLAN- OG BYGNINGSLOVEN			SAKS-NR.	DATO	SIGN.
06.06.2017	Revisjon etter innspill fra Fylkesmannen			06.06.17	KAH
15.05.2017	Revisjon etter offentlig ettersyn			15.05.17	KAH

**Kommunestyret sitt vedtak**

Ny 2. gangs behandling

Offentlig ettersyn fra ..... til .....

2. gangs behandling

Offentlig ettersyn fra 8. februar 2017 til 5. april 2017

1. gangs behandling

Kunngjøring av oppstart av planarbeid

Oppstartsmøte

PLANEN ER UTARBEIDET AV:	TEGNNR.	DATO	SIGN.
SWECO	2-6	02.02.17	KAH

Det bekreftes at planen er i samsvar med kommunestyrets vedtak av



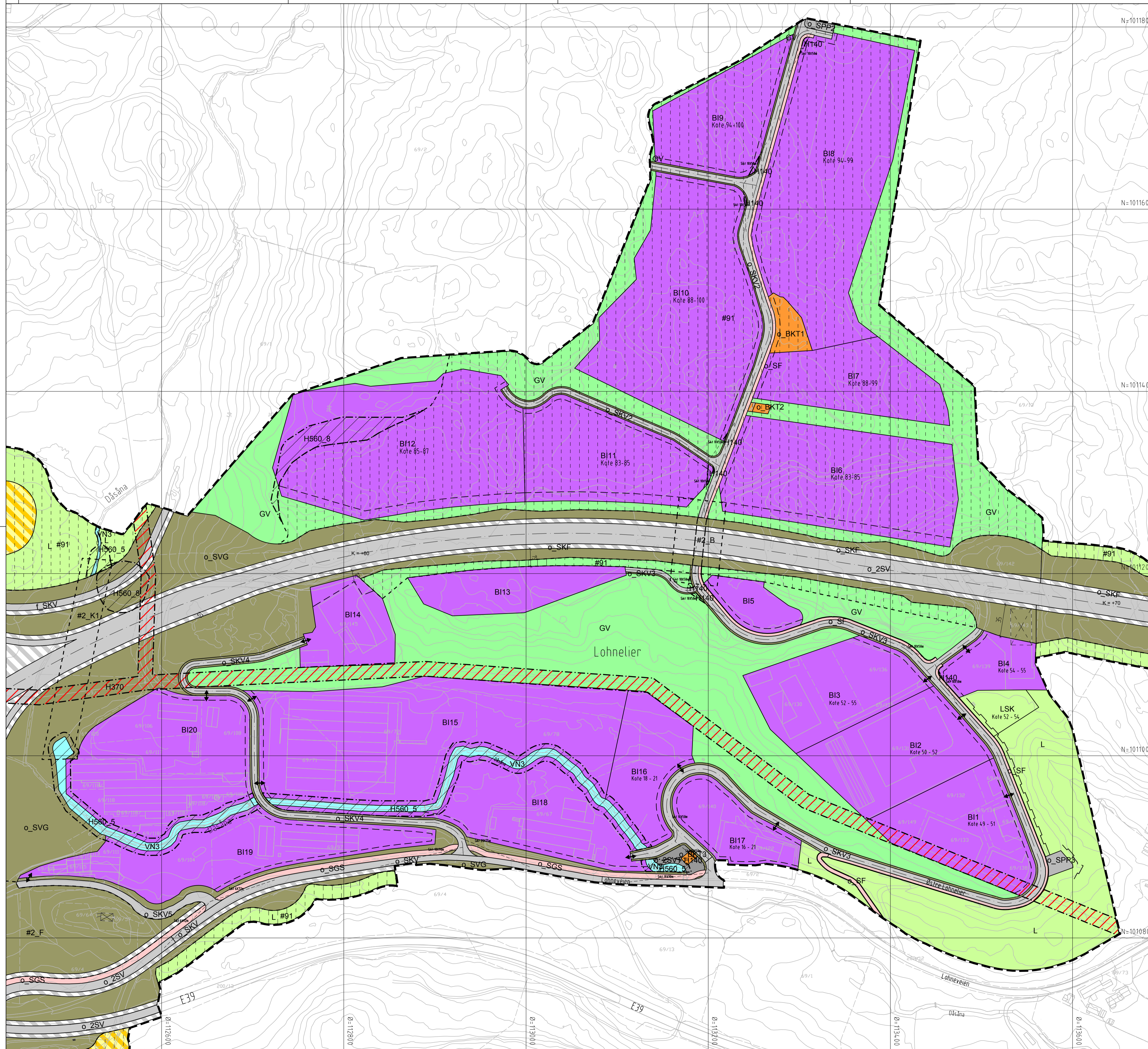

Plankart vertikalinivå 2 - på bakken

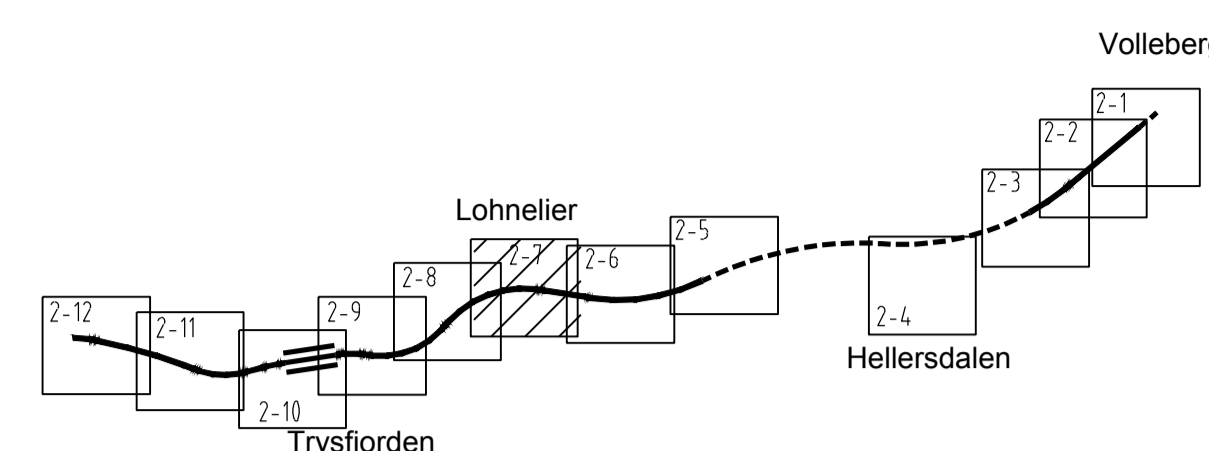

**Tegnforklaring**

**Reguleringsplan PBL 2008**

**§12-5. Nr. 1 - Bebyggelse og anlegg**

- BI** Industri (1340)
- BV** Bensinstasjon/vegserviceanlegg (1360)
- BKT** Øvrige kommunaltekniske anlegg (1560)
- BAA** Kombineret formål (1900) Kontrollplass/døgnhvileplass

**§12-5. Nr. 2 - Samferdselsanlegg og teknisk infrastruktur**

- 1-3SV** Veg (2010)
- SKV** Kjøreveg (2011)
- SF** Fortau (2012)
- SGS** Gang-/sykkelveg (2015)
- 2SVT** Annen veggrunn - teknisk anlegg (2018)
- SVG** Annen veggrunn - grøntareal (2019)
- SPP** Parkeringsplasser (2082)
- SKF** Kombineret formål (2800) Veg/Annen veggrunn - teknisk anlegg/Annen veggrunn - grøntareal (2010/2018/2019)

**§12-5. Nr. 3 - Grønnstruktur**

- GV** Vegetasjonsskjerm (3060)

**§12-5. Nr. 5 - Landbruks-, natur- og friluftformål samt reindrift**

- L** LNFR-areal for nødvendige tiltak for landbruk og reindrift og gårdstilknyttet næringsvirksomhet basert på gårdens ressursgrunnlag (5100)
- LSK** Skogbruk (5112)

**§12-5. Nr. 6 - Bruk og vern av sjø og vassdrag med tilhørende strandsone**

- VN** Naturområde (6600)
- VAA** Kombineret formål (6900) Friluftsområde (6700) / Annen veggrunn - grøntareal (2019)

**§12-6 - Hensynssoner**

- H120** Sikringssone, grunnvannsførekost
- H140** Frisiktsone

- H190** Andre sikringssoner, restriksjon tunnel
- H320** Flomfare
- H370** Høyspenninganlegg (inkl høyspentkabler)
- H530** Hensyn friluftsliv (Vestlandske hovedveg, Postvegen, turveg)
- H560** Bevaring naturmiljø (elver, viltveg, vegetasjon)
- H570** Bevaring kulturmiljø
- H730** Båndlegging etter lov om kulturminner

**§12-7 - Bestemmelseområder**

- #2** Vilkår for bruk av arealer, bygninger og anlegg
- #10** Frigivelse av automatisk fredete kulturminner
- #91** Midlertidig anlegg- og riggområde
- #91.1** Massedeponi

**Linjesymbol**

- Plangrense (Vist 1m utenfor juridisk plangrense) RpGrense sammenfaller med RpFormålGrense
- Formålsgrense
- Bestemmelsegrense
- Sikringsgrense
- Faregrense
- Angithensyngrense
- Båndlegginggrense
- Byggegrense
- Bebyggelse som forutsettes fjernet
- Regulert senterlinje (Lohnelien næringspark)
- Frisikttlinje
- Regulert støyskjerm
- Bru

**Punktsymboler**

- Avkjørsel
- Tunnelportal
- K = Kotehøyde

**Reg.eierform**

- o Felles arealformål
- f Felles arealformål

**Annen informasjon**

- Senterlinje (illustrasjon E39)
- Tunnel (illustrasjon E39)

**Kartopplysninger**

Kilde for basiskart: Søgne kommune  
 Dato for basiskart: 23.01.2015  
 Koordinatsystem: NTM sone 7 basert på EUREF89/WGS84  
 Høydegrunnlag: NN2000

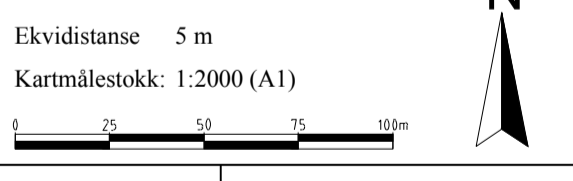

**Detaljreguleringsplan for E39 Søgne øst - Mandal øst**  
 Arealplan-ID: 201510  
 Forslagstiller: Nye Veier

**Med tilhørende reguleringsbestemmelser**  
 Plankart vertikalinivå 2 (på bakken) og 3 (over bakken), samt vertikalinivå 1 (tunnel) for tunnelportal ved Volleberg

SAKSBEHANDLING ETTER PLAN- OG BYGNINGSLOVEN		SAKS-NR.	DATO	SIGN.
06.06.2017	Revisjon etter innspill fra Fylkesmannen		06.06.17	KAH
15.05.2017	Revisjon etter offentlig ettersyn		15.05.17	KAH

**Kommunestyret sitt vedtak**

Ny 2. gangs behandling

Offentlig ettersyn fra	til	Dato
2. gangs behandling		
Offentlig ettersyn fra 8. februar 2017 til 5. april 2017		05.04.17
1. gangs behandling		25.01.17
Kunngjøring av oppstart av planarbeid		02.10.15
Oppstartsmøte		

PLANEN ER UTARBEIDET AV:	TEGNNR.	DATO	SIGN.
SWECO	2-7	02.02.17	KAH

Det bekreftes at planen er i samsvar med kommunestyrets vedtak av



VERTIKALNIVÅ 3 - BRU  
M=1:2000

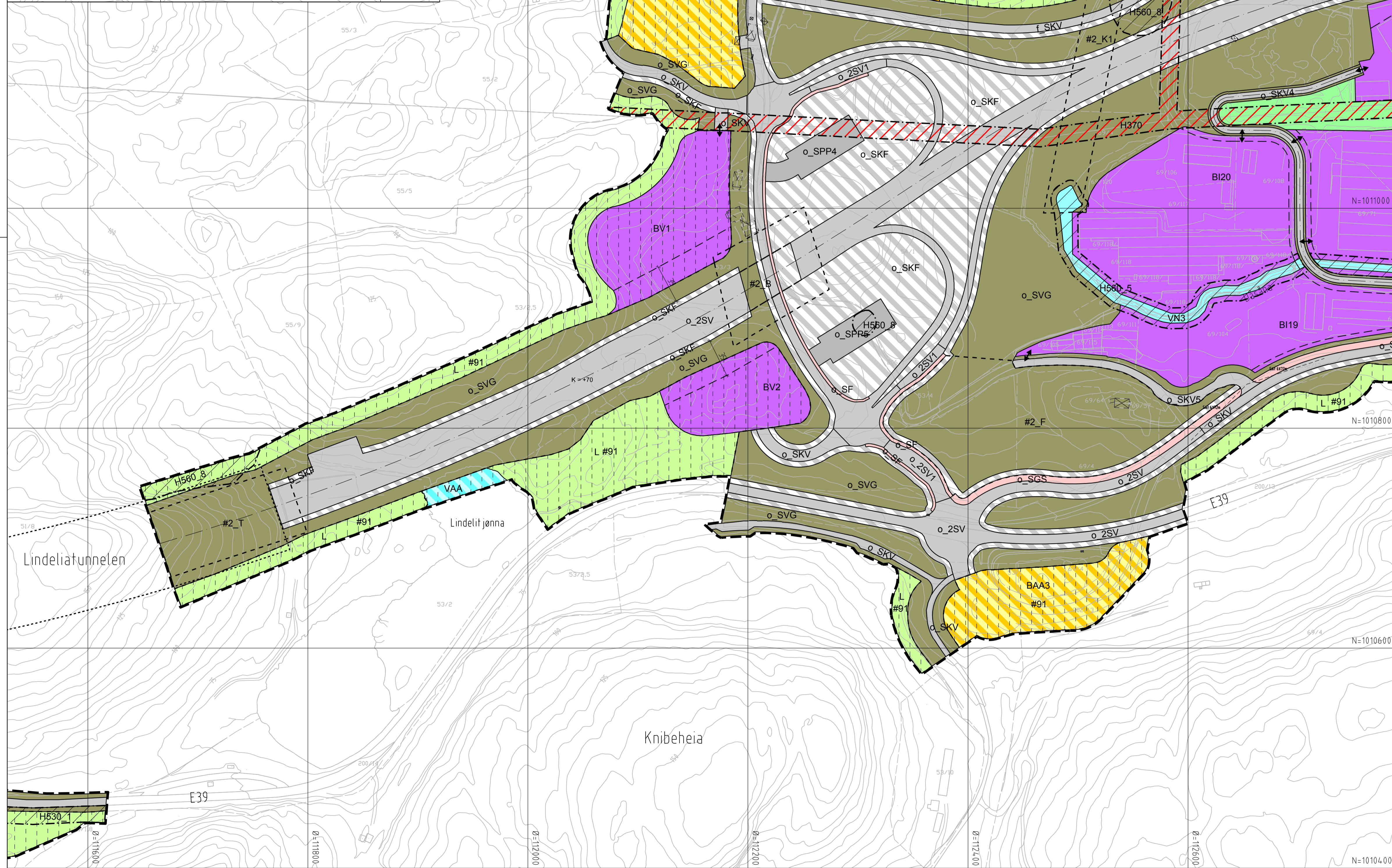
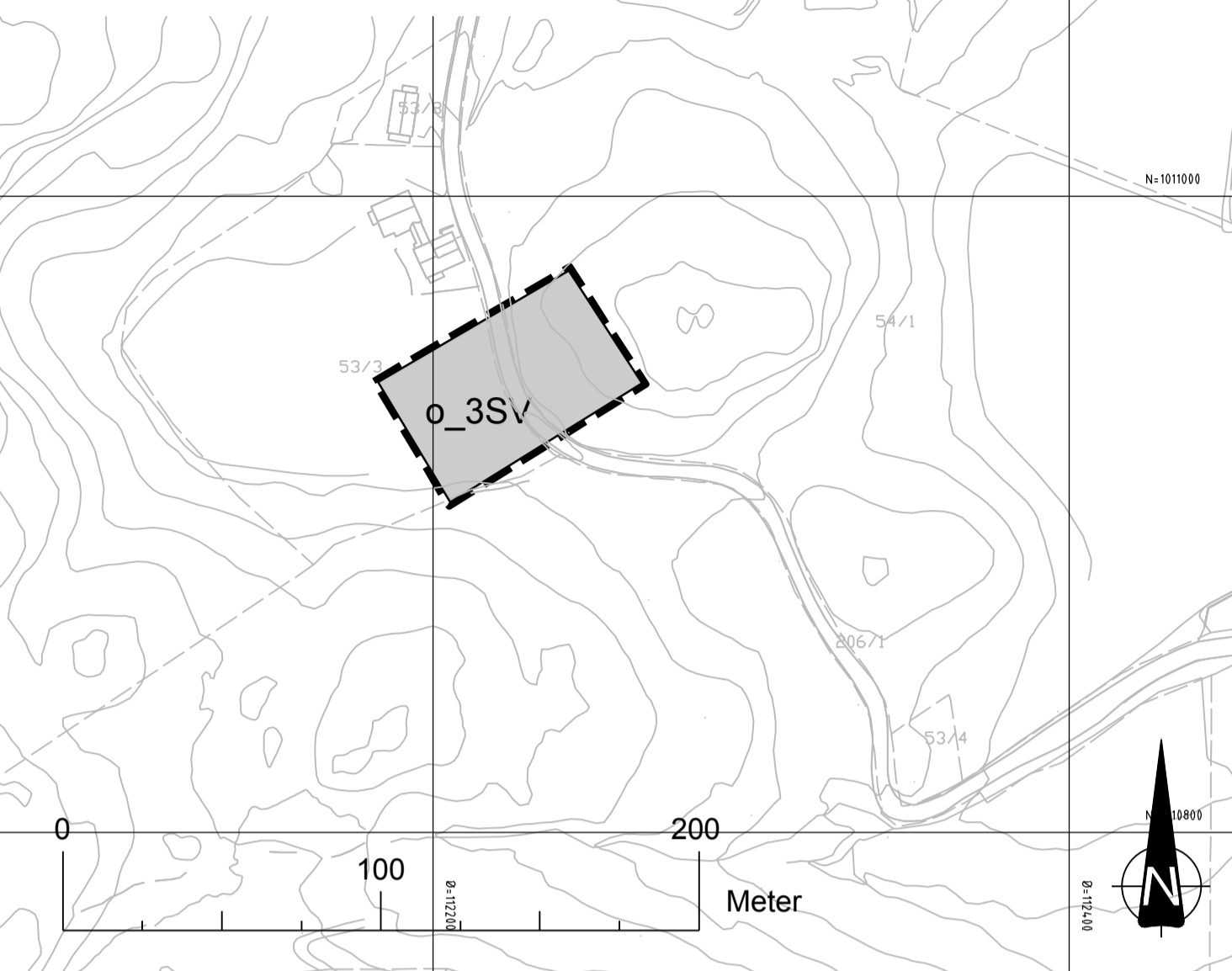

Plankart vertikalnivå 2 - på bakken

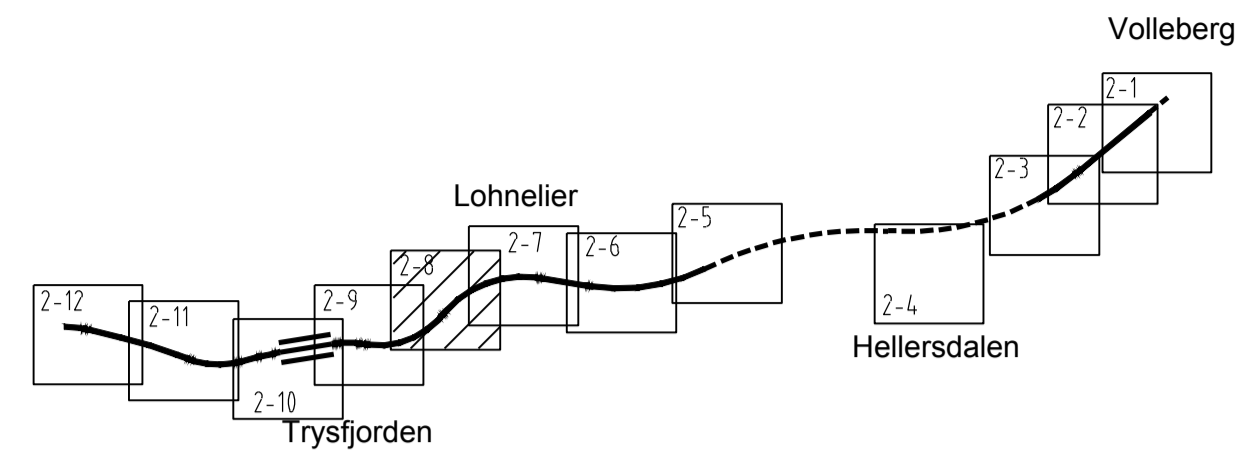

Tegnforklaring

Reguleringsplan PBL 2008  
§12-5. Nr. 1 - Bebyggelse og anlegg

- BI Industri (1340)
- BV Bensinstasjon/vegserviceanlegg (1360)
- BKT Øvrige kommunaltekniske anlegg (1560)
- BAA Kombiert formål (1900) Kontrollplass/døgnhvileplass

§12-5. Nr. 2 - Samferdselsanlegg og teknisk infrastruktur

- 1-3SV Veg (2010)
- SKV Kjøreveg (2011)
- SF Fortau (2012)
- SGS Gang-/sykkelveg (2015)
- 2SVT Annen veggrunn - teknisk anlegg (2018)
- SVG Annen veggrunn - grøntareal (2019)
- SPP Parkeringsplasser (2082)
- SKF Kombinerte formål (2800) Veg/Annen veggrunn - teknisk anlegg/Annen veggrunn - grøntareal (2010/2018/2019)

§12-5. Nr. 3 - Grønnstruktur

- GV Vegetasjonsskjerm (3060)

§12-5. Nr. 5 - Landbruks-, natur- og friluftformål samt reindrift

- L LNFR-areal for nødvendige tiltak for landbruk og reindrift og gårdstilknyttet næringsvirksomhet basert på gårdens ressursgrunnlag (5100)
- LSK Skogbruk (5112)

§12-5. Nr. 6 - Bruk og vern av sjø og vassdrag med tilhørende strandsone

- VN Naturområde (6600)
- VAA Kombiert formål (6900) Friluftsområde (6700) / Annen veggrunn - grøntareal (2019)

§12-6 - Hensynssoner

- H120 Sikringssone, grunnvannsførekost
- H140 Frisiktsone

- H190 Andre sikringssoner, restriksjon tunnel
- H320 Flomfare
- H370 Høyspenningsanlegg (inkl høyspennkabler)
- H530 Hensyn friluftsliv (Vestlandske hovedveg, Postvegen, turveg)
- H560 Bevaring naturmiljø (elver, viltveg, vegetasjon)
- H570 Bevaring kulturmiljø
- H730 Båndlegging etter lov om kulturminner

- §12-7 - Bestemmelseområder
- #2 Vilkår for bruk av arealer, bygninger og anlegg
  - #10 Frigivelse av automatisk fredete kulturminner
  - #91 Midlertidig anlegg- og riggområde
  - #91.1 Massedeponi

- Linjesymbol
- H190 Plangrense (Vist 1m utenfor juridisk plangrense) RpGrense sammenfaller med RpFormålGrense
  - Formålgrænse
  - Bestemmelsegrænse
  - Sikringgrænse
  - Faregrænse
  - Angitt hensyngrænse
  - Båndlegginggrænse
  - Byggegrænse
  - Bebyggelse som forutsettes fjernet
  - Regulert senterlinje (Lohnelier næringspark)
  - Frisiktlinje
  - Regulert støyskjerm
  - Bru

- Punktsymboler
- Avkjørsel
  - Tunnelportal
  - K = Kotehøyde

- Reg.eierform
- o Offenlig arealformål
  - f Felles arealformål

- Annen informasjon
- Senterlinje (illusstrasjon E39)
  - Tunnel (illusstrasjon E39)

Kartopplysninger

Kilde for basiskart: Søgne kommune  
 Dato for basiskart: 23.01.2015  
 Koordinatsystem: NTM sone 7 basert på EUREF89/WGS84  
 Høydegrunnlag: NN2000

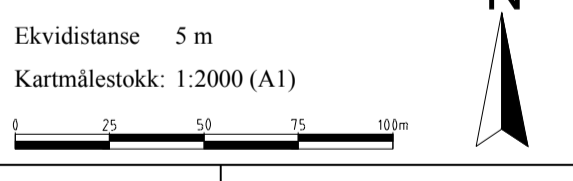

**Detaljreguleringsplan for E39 Søgne øst - Mandal øst**

Arealplan-ID: 201510  
 Forslagstiller: Nye Veier

Med tilhørende reguleringsbestemmelser  
 Plankart vertikalnivå 2 (på bakken) og 3 (over bakken), samt vertikalnivå 1 (tunnel) for tunnelportal ved Volleberg

SAKSBEHANDLING ETTER PLAN- OG BYGNINGSLOVEN	SAKS-NR.	DATO	SIGN.
06.06.2017		Revisjon etter innspill fra Fylkesmannen	06.06.17 KAH
15.05.2017		Revisjon etter offentlig ettersyn	15.05.17 KAH

**Kommunestyret sitt vedtak**

Ny 2. gangs behandling

Offentlig ettersyn fra ..... til .....

2. gangs behandling

Offentlig ettersyn fra 8. februar 2017 til 5. april 2017

1. gangs behandling

Kunngjøring av oppstart av planarbeid

Oppstartsmøte

PLANEN ER UTARBEIDET AV: **SWECO**

TEGNNR.	DATO	SIGN.
2-8	02.02.17	KAH

Det bekreftes at planen er i samsvar med kommunestyrets vedtak av





**Plankart vertikalnivå 2 - på bakken**

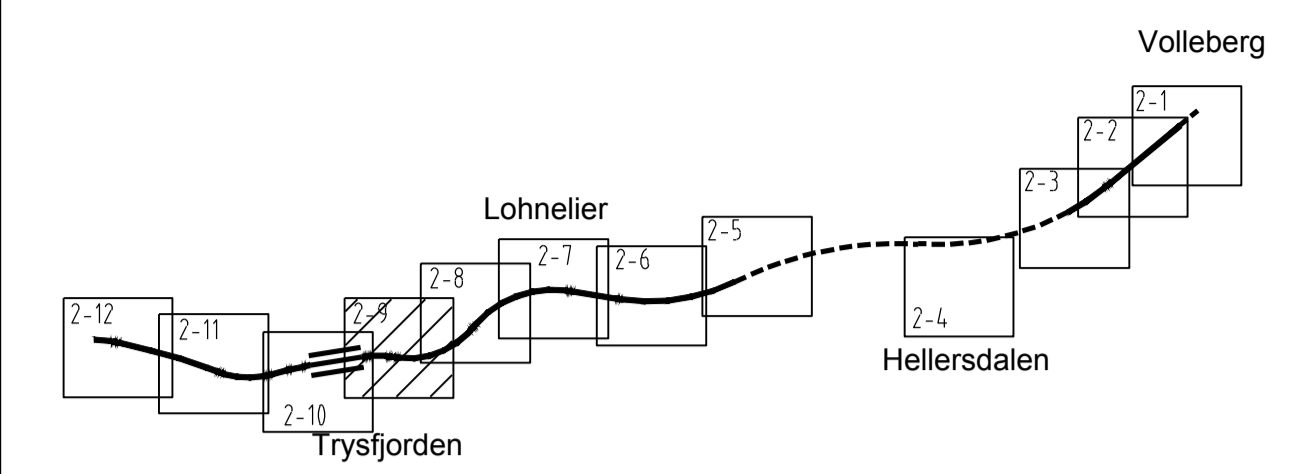

**Tegnforklaring**

**Reguleringsplan PBL 2008**

**§12-5. Nr. 1 - Bebyggelse og anlegg**

- BI** Industri (1340)
- BV** Bensinstasjon/vegserviceanlegg (1360)
- BKT** Øvrige kommunaltekniske anlegg (1560)
- BAA** Kombiniert formål (1900) Kontrollplass/døgnhvileplass

**§12-5. Nr. 2 - Samferdselsanlegg og teknisk infrastruktur**

- 1-3SV** Veg (2010)
- SKV** Kjøreveg (2011)
- SF** Fortau (2012)
- SGS** Gang-/sykkelveg (2015)
- 2SVT** Annen veggrunn - teknisk anlegg (2018)
- SVG** Annen veggrunn - grøntareal (2019)
- SPP** Parkeringsplasser (2082)
- SKF** Kombinierte formål (2800) Veg/Annen veggrunn - teknisk anlegg/Annen veggrunn - grøntareal (2010/2018/2019)

**§12-5. Nr. 3 - Grønnstruktur**

- GV** Vegetasjonsskjerm (3060)

**§12-5. Nr. 5 - Landbruks-, natur- og friluftformål samt reindrift**

- L** LNFR-areal for nødvendige tiltak for landbruk og reindrift og gårdstilknyttet næringsvirksomhet basert på gårdens ressursgrunnlag (5100)
- LSK** Skogbruk (5112)

**§12-5. Nr. 6 - Bruk og vern av sjø og vassdrag med tilhørende strandsone**

- VN** Naturområde (6600)
- VAA** Kombiniert formål (6900) Friluftsområde (6700) / Annen veggrunn - grøntareal (2019)

**§12-6 - Hensynssoner**

- H120** Sikringssone, grunnvannsførekost
- H140** Frisiktsone

- H190** Andre sikringssoner, restriksjon tunnel
- H320** Flomfare
- H370** Høyspeningsanlegg (inkl høyspenkabler)
- H530** Hensyn friluftsliv (Vestlandske hovedveg, Postvegen, turveg)
- H560** Bevaring naturmiljø (elver, viltveg, vegetasjon)
- H570** Bevaring kulturmiljø
- H730** Båndlegging etter lov om kulturminner

- §12-7 - Bestemmelseområder**
- #2** Vilkår for bruk av arealer, bygninger og anlegg
  - #10** Frigivelse av automatisk fredete kulturminner
  - #91** Midlertidig anlegg- og riggområde
  - #91.1** Massedeponi

- Linjesymbol**
- Plangrense (Vist 1m utenfor juridisk plangrense) RpGrense sammenfaller med RpFormålGrense
  - Formålgrænse
  - Bestemmelsegrense
  - Sikringgrense
  - Faregrense
  - Angithensyngrense
  - Båndlegginggrense
  - Byggegrense
  - Bebyggelse som forutsettes fjernet
  - Regulert senterlinje (Lohnelier næringspark)
  - Frisiktlinje
  - Regulert støyskjerm
  - Bru

- Punktsymboler**
- ↔ Avkjørsel
  - ↔ Tunnelportal
  - K = Kotehøyde

- Reg.eierform**
- o\_ Offentlig arealformål
  - f\_ Felles arealformål

- Annen informasjon**
- Senterlinje (illustrasjon E39)
  - Tunnel (illustrasjon E39)

**Kartopplysninger**

Kilde for basiskart: Søgne kommune  
 Dato for basiskart: 23.01.2015  
 Koordinatsystem: NTM sone 7 basert på EUREF89/WGS84  
 Høydegrunnlag: NN2000

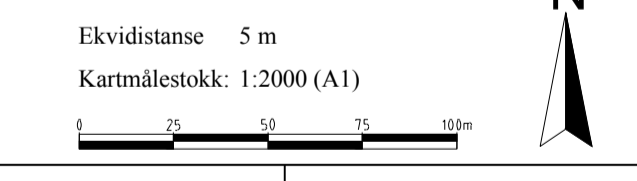

**Detaljreguleringsplan for E39 Søgne øst - Mandal øst**

Med tilhørende reguleringsbestemmelser  
 Plankart vertikalnivå 2 (på bakken) og 3 (over bakken), samt vertikalnivå 1 (tunnel) for tunnelportal ved Volleberg

Arealplan-ID: 201510  
 Forslagstiller: Nye Veier

**SAKSBEHANDLING ETTER PLAN- OG BYGNINGSLOVEN**

SAKS-NR.	DATO	SIGN.
06.06.2017	Revisjon etter innspill fra Fylkesmannen	06.06.17 KAH
15.05.2017	Revisjon etter offentlig ettersyn	15.05.17 KAH

**Kommunestyret sitt vedtak**

Ny 2. gangs behandling

Offentlig ettersyn fra ..... til .....

2. gangs behandling

Offentlig ettersyn fra 8. februar 2017 til 5. april 2017

1. gangs behandling

Kunngjøring av oppstart av planarbeid

Oppstartsmøte

PLANEN ER UTARBEIDET AV: **SWECO**

TEGNNR.	DATO	SIGN.
2-9	02.02.17	KAH

Det bekreftes at planen er i samsvar med kommunestyrets vedtak av



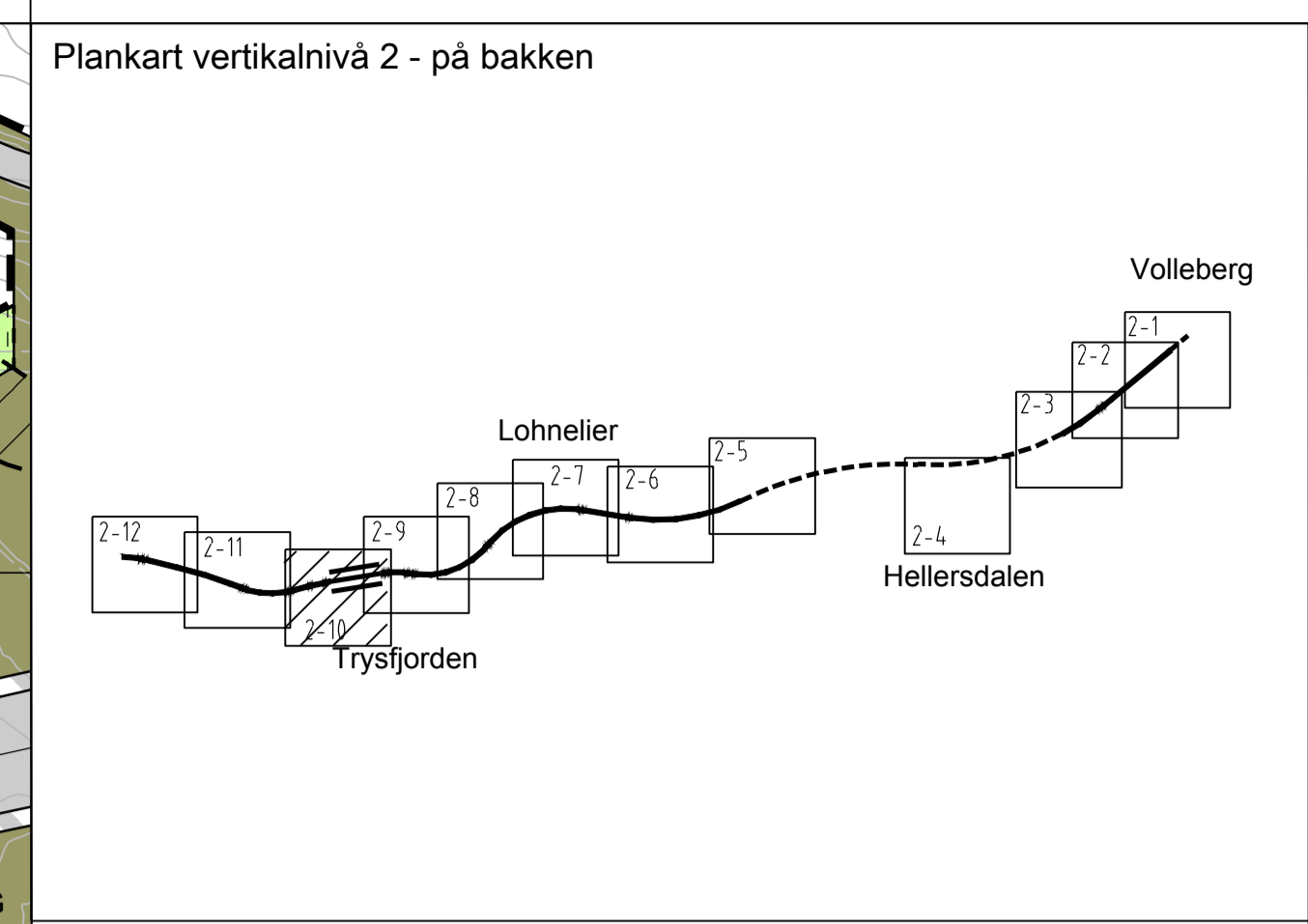
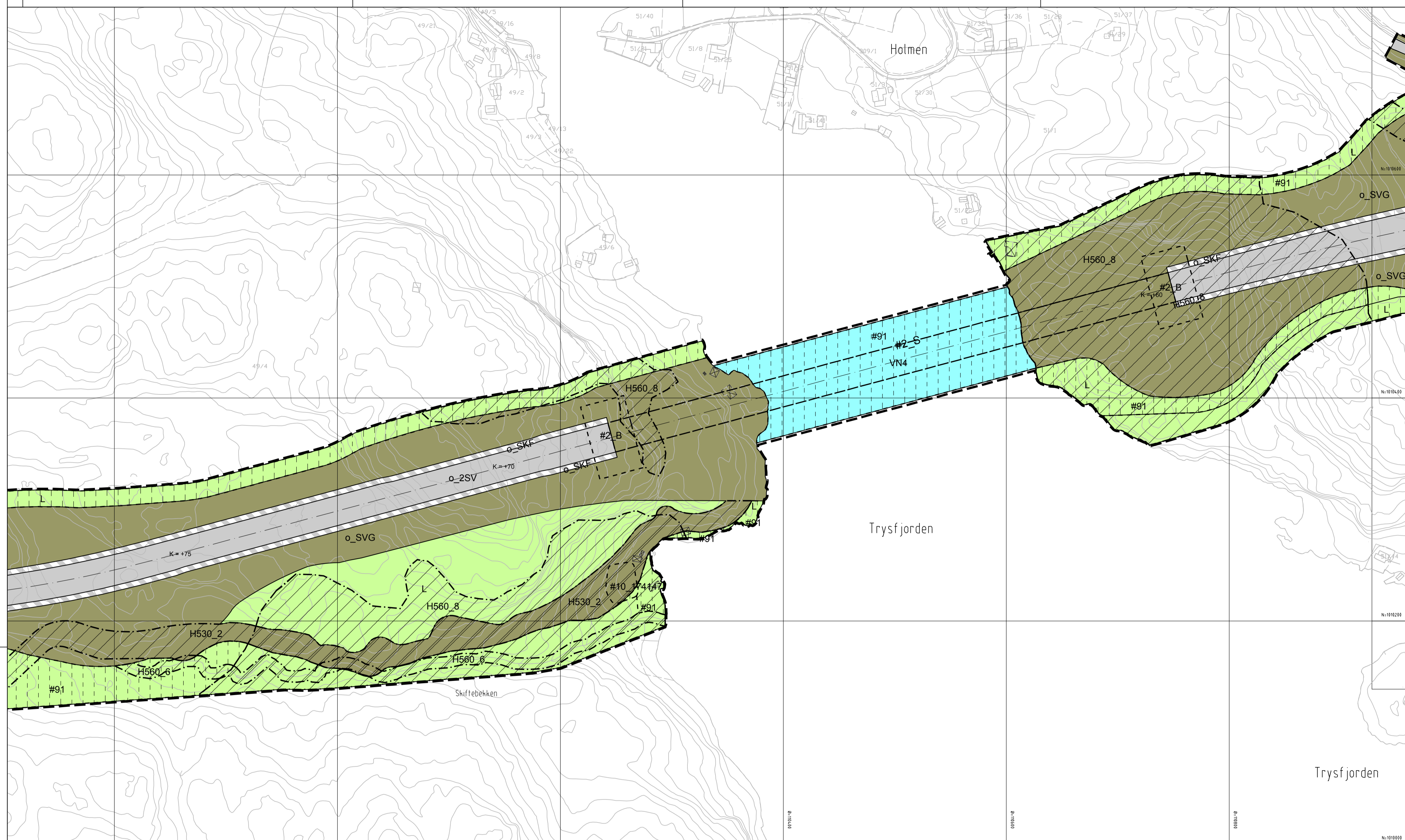

**Tegnforklaring**

**Reguleringsplan PBL 2008**

§12-5. Nr. 1 - Bebyggelse og anlegg

BI	Industri (1340)
BV	Bensinstasjon/vegserviceanlegg (1360)
BKT	Øvrige kommunaltekniske anlegg (1560)
BAA	Kombinert formål (1900) Kontrollplass/døgnhvileplass

§12-5. Nr. 2 - Samferdselsanlegg og teknisk infrastruktur

1-3SV	Veg (2010)
SKV	Kjøreveg (2011)
SF	Fortau (2012)
SGS	Gang-/sykkelveg (2015)
2SVT	Annen veggrunn - teknisk anlegg (2018)
SVG	Annen veggrunn - grøntareal (2019)
SPP	Parkeringsplasser (2082)
SKF	Kombinerte formål (2800) Veg/Annen veggrunn - teknisk anlegg/Annen veggrunn - grøntareal (2010/2018/2019)

§12-5. Nr. 3 - Grønnstruktur

GV	Vegetasjonsskjerm (3060)
----	--------------------------

§12-5. Nr. 5 - Landbruks-, natur- og friluftformål samt reindrift

L	LNFR-areal for nødvendige tiltak for landbruk og reindrift og gårdstilknyttet næringsvirksomhet basert på gårdens ressursgrunnlag (5100)
LSK	Skogbruk (5112)

§12-5. Nr. 6 - Bruk og vern av sjø og vassdrag med tilhørende strandsone

VN	Naturområde (6600)
VAA	Kombinert formål (6900) Friluftsområde (6700) / Annen veggrunn - grøntareal (2019)

§12-6 - Hensynssoner

H120	Sikringssone, grunnvannsførekost
H140	Frisiktsone

Linjesymbol

--- (dashed)	Plangrense (Vist 1m utenfor juridisk plangrense) RpGrense sammenfaller med RpFormålGrense
--- (dotted)	Formålsgrense
--- (dash-dot)	Bestemmelsegrense
--- (long-dash)	Sikringgrense
--- (short-dash)	Faregrense
--- (dash-dot-dot)	Angithensyngrense
--- (long-dash-dot)	Båndlegginggrense
--- (short-dash-dot)	Byggegrense
--- (long-dash-dot-dot)	Bebyggelse som forutsettes fjernet
--- (short-dash-dot-dot)	Regulert senterlinje (Lohnelier næringspark)
--- (long-dash-dot-dot-dot)	Frisiktlinje
--- (short-dash-dot-dot-dot)	Regulert støyskjerm
--- (long-dash-dot-dot-dot-dot)	Bru

Punktsymboler

↔	Avkjørsel
⌋	Tunnelportal
K =	Kotehøyde

Reg.eierform

o_	Offentlig arealformål
f_	Felles arealformål

Annen informasjon

--- (dotted)	Senterlinje (illustrasjon E39)
--- (dash-dot-dot)	Tunnel (illustrasjon E39)

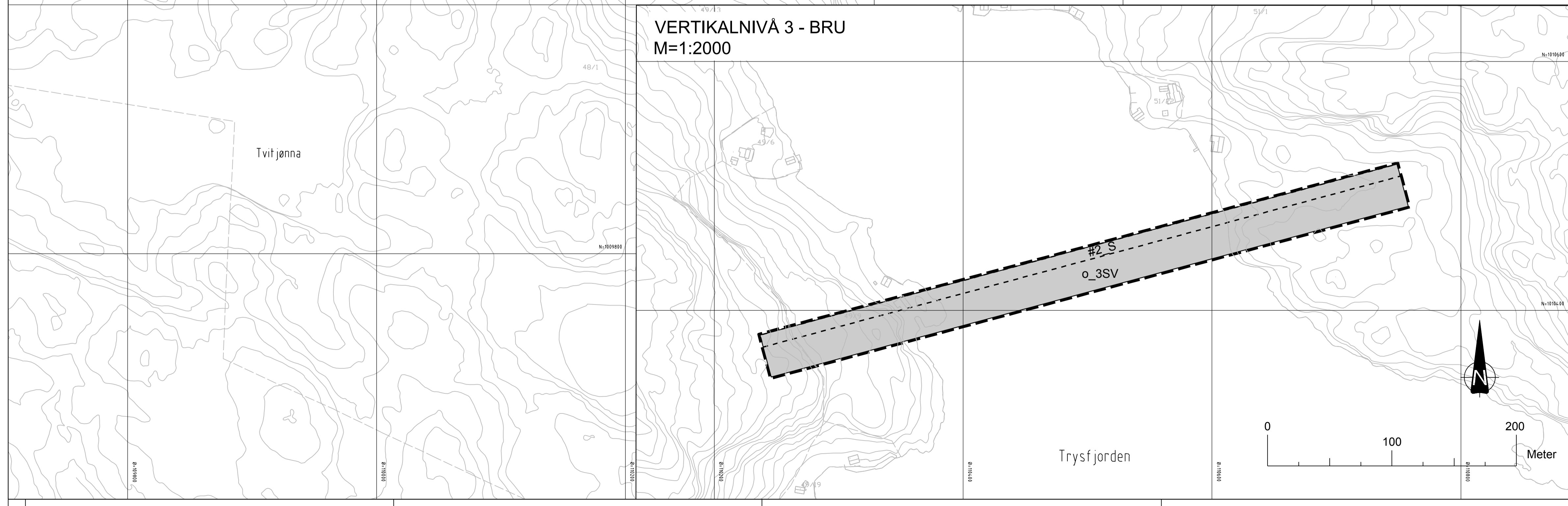

VERTIKALNIVÅ 3 - BRU  
M=1:2000

**Kartopplysninger**

Kilde for basiskart: Søgne kommune  
 Dato for basiskart: 23.01.2015  
 Koordinatsystem: NTM sone 7 basert på EUREF89/WGS84  
 Høydegrunnlag: NN2000

Ekvidistanse 5 m  
 Kartmålestokk: 1:2000 (A1)

**Detaljreguleringsplan for E39 Søgne øst - Mandal øst**

Arealplan-ID: 201510  
 Forslagstiller: Nye Veier

**Med tilhørende reguleringsbestemmelser**  
 Plankart vertikalnivå 2 (på bakken) og 3 (over bakken), samt vertikalnivå 1 (tunnel) for tunnelportal ved Volleberg

SAKSBEHANDLING ETTER PLAN- OG BYGNINGSLOVEN	SAKS-NR.	DATO	SIGN.
06.06.2017		Revisjon etter innspill fra Fylkesmannen	06.06.17 KAH
15.05.2017		Revisjon etter offentlig ettersyn	15.05.17 KAH
<b>Kommunestyret sitt vedtak</b>			
Ny 2. gangs behandling			
Offentlig ettersyn fra ..... til .....			
2. gangs behandling			
Offentlig ettersyn fra 8. februar 2017 til 5. april 2017			
1. gangs behandling			
Kunngjøring av oppstart av planarbeid			
Oppstartsmøte			
PLANEN ER UTARBEIDET AV: <b>SWECO</b>			
TEGNNR. 2-10		DATO 02.02.17	SIGN. KAH

Det bekreftes at planen er i samsvar med kommunestyrets vedtak av



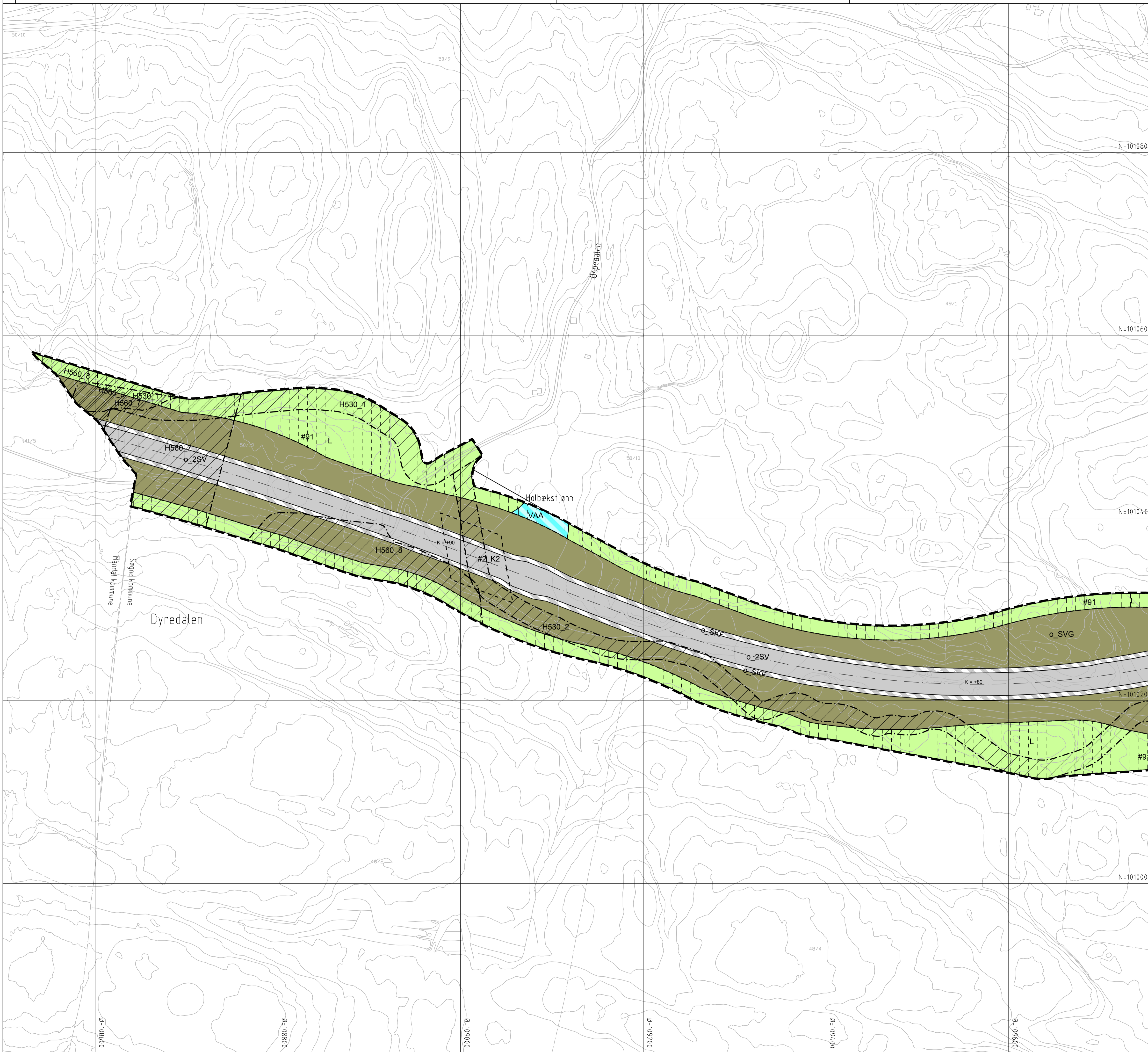

### Plankart vertikalnivå 2 - på bakken

#### Tegnforklaring

##### Reguleringsplan PBL 2008

###### §12-5. Nr. 1 - Bebyggelse og anlegg

- BI Industri (1340)
- BV Bensinstasjon/vegserviceanlegg (1360)
- BKT Øvrige kommunaltekniske anlegg (1560)
- BAA Kombineret formål (1900) Kontrollplass/døgnhvileplass

###### §12-5. Nr. 2 - Samferdselsanlegg og teknisk infrastruktur

- 1-3SV Veg (2010)
- SKV Kjøreveg (2011)
- SF Fortau (2012)
- SGS Gang-/sykkelveg (2015)
- 2SVT Annen veggrunn - teknisk anlegg (2018)
- SVG Annen veggrunn - grøntareal (2019)
- SPP Parkeringsplasser (2082)
- SKF Kombinerte formål (2800) Veg/Annen veggrunn - teknisk anlegg/Annen veggrunn - grøntareal (2010/2018/2019)

###### §12-5. Nr. 3 - Grønnstruktur

- GV Vegetasjonsskjerm (3060)

###### §12-5. Nr. 5 - Landbruks-, natur- og friluftsmål samt reindrift

- L LNFR-areal for nødvendige tiltak for landbruk og reindrift og gårdstilknyttet næringsvirksomhet basert på gårdens ressursgrunnlag (5100)
- LSK Skogbruk (5112)

###### §12-5. Nr. 6 - Bruk og vern av sjø og vassdrag med tilhørende strandsone

- VN Naturområde (6600)
- VAA Kombineret formål (6900) Friluftsmåle (6700) / Annen veggrunn - grøntareal (2019)

###### §12-6 - Hensynssoner

- H120 Sikringszone, grunnvannsførekost
- H140 Frisiktsone

###### Andre sikringssoner, restriksjon tunnel

- H190 Andre sikringssoner, restriksjon tunnel
- H320 Flomfare
- H370 Høyspenningsanlegg (inkl høyspentkabler)
- H530 Hensyn friluftsliv (Vestlandske hovedveg, Postvegen, turveg)
- H560 Bevaring naturmiljø (elver, viltveg, vegetasjon)
- H570 Bevaring naturmiljø
- H730 Båndlegging etter lov om kulturminner

###### §12-7 - Bestemmelseområder

- #2 Vilkår for bruk av arealer, bygninger og anlegg
- #10 Frigivelse av automatisk fredete kulturminner
- #91 Midlertidig anlegg- og riggområde
- #91.1 Massedeponi

###### Linjesymbol

- Plangrense (Vist 1m utenfor juridisk plangrense) RpGrense sammenfaller med RpFormålGrense
- Formålsgrense
- Bestemmelsegrense
- Sikringgrense
- Faregrense
- Angitthensyngrense
- Båndlegginggrense
- Byggegrense
- Bebyggelse som forutsettes fjernet
- Regulert senterlinje (Lohnelier næringspark)
- Frisiktlinje
- Regulert støyskjerm
- Bru

###### Punktsymboler

- Avkjørsel
- Tunnelportal
- K = Kotehøyde

###### Reg.eierform

- o Offentlig arealformål
- f Felles arealformål

###### Annen informasjon

- Senterlinje (illustrasjon E39)
- Tunnel (illustrasjon E39)

#### Kartopplysninger

Kilde for basiskart: Søgne kommune  
 Dato for basiskart: 23.01.2015  
 Koordinatsystem: NTM sone 7 basert på EUREF89/WGS84  
 Høydegrunnlag: NN2000

Ekvidistanse 5 m  
 Kartmålestokk: 1:2000 (A1)

#### Detalreguleringsplan for E39 Søgne øst - Mandal øst

Arealplan-ID: 201510  
 Forslagstiller: Nye Veier

#### Med tilhørende reguleringsbestemmelser

Plankart vertikalnivå 2 (på bakken) og 3 (over bakken), samt vertikalnivå 1 (tunnel) for tunnelportal ved Volleberg

SAKSBEHANDLING ETTER PLAN- OG BYGNINGSLOVEN	SAKS-NR.	DATO	SIGN.
06.06.2017		Revisjon etter innspill fra Fylkesmannen	06.06.17 KAH
15.05.2017		Revisjon etter offentlig ettersyn	15.05.17 KAH
<b>Kommunestyret sitt vedtak</b>			
Ny 2. gangs behandling			
Offentlig ettersyn fra ..... til .....			
2. gangs behandling			
Offentlig ettersyn fra 8. februar 2017 til 5. april 2017			
1. gangs behandling			
Kunngjøring av oppstart av planarbeid			
Oppstartsmøte			
PLANEN ER UTARBEIDET AV: <b>SWECO</b>			
TEGNNR.		DATO	SIGN.
2-11		02.02.17	KAH

Det bekreftes at planen er i samsvar med kommunestyrets vedtak av