

### Tegnforklaring

#### Reguleringsplan PBL 2008

§12-5. Nr. 1 - Bebyggelse og anlegg

- BI Industri (1340)
- BV Bensinstasjon/vegserviceanlegg (1360)
- BKT Øvrige kommunaltekniske anlegg (1560)
- BAA Kombiniert formål (1900) Kontrollplass/døgnhvileplass

§12-5. Nr. 2 - Samferdselsanlegg og teknisk infrastruktur

- 1-3SV Veg (2010)
- SKV Kjøreveg (2011)
- SF Fortau (2012)
- SGS Gang-/sykkelveg (2015)
- 2SVT Annen veggrunn - teknisk anlegg (2018)
- SVG Annen veggrunn - grøntareal (2019)
- SPP Parkeringsplasser (2082)
- SKF Kombinierte formål (2800) Veg/Annen veggrunn - teknisk anlegg/Annen veggrunn - grøntareal (2010/2018/2019)

§12-5. Nr. 3 - Grønnstruktur

- GN Naturområde - grønnstruktur (3020)
- GV Vegetasjonsskjerm (3060)

§12-5. Nr. 5 - Landbruks-, natur- og friluftsmål samt reindrift

- L LNFR-areal for nødvendige tiltak for landbruk og reindrift og gårdstilknyttet næringsvirksomhet basert på gårdens ressursgrunnlag (5100)
- LSK Skogbruk (5112)

§12-5. Nr. 6 - Bruk og vern av sjø og vassdrag med tilhørende strandsone

- VN Naturområde (6600)
- VAA Kombiniert formål (6900) Friluftsområde (6700) / Annen veggrunn - grøntareal (2019)

§12-6 - Hensynssoner

- H140 Frisiktsone
- H190 Andre sikringsoner, restriksjon tunnel
- H320 Flomfare
- H370 Høyspeningsanlegg (inkl høyspentkabler)
- H530 Hensyn friluftsliv (Vestlandske hovedveg, Postvegen, turveg)
- H660 Bevaring naturmiljø (elver, viltovergang, vegetasjon)
- H730 Båndlegging etter lov om kulturminner

§12-7 - Bestemmelsesområder

- #2 Vilkår for bruk av arealer, bygninger og anlegg
- #10 Frigivelse av automatisk fredete kulturminner
- #91 Midlertidig anlegg- og riggområde
- #91\_1 Massedeponi

Linjesymbol

- Plangrense (Vist 1m utenfor juridisk plangrense)
- RpGrense sammenfaller med RpFormålGrense
- Formålsgrense
- Bestemmelsegrense
- Sikringgrense
- Faregrense
- Angitt hensynsgrense
- Båndlegginggrense
- Byggegrense
- Bebyggelse som forutsettes fjernet
- Regulert senterlinje (Lohnelier næringspark)
- Frisiktlinje
- Regulert støyskjerm
- Bru

Punktsymboler

- Avkjørsel

Reg.eierform

- o Offentlig arealformål
- f Felles arealformål

Annen informasjon

- Senterlinje (illustrasjon E39)
- Tunnel (illustrasjon E39)

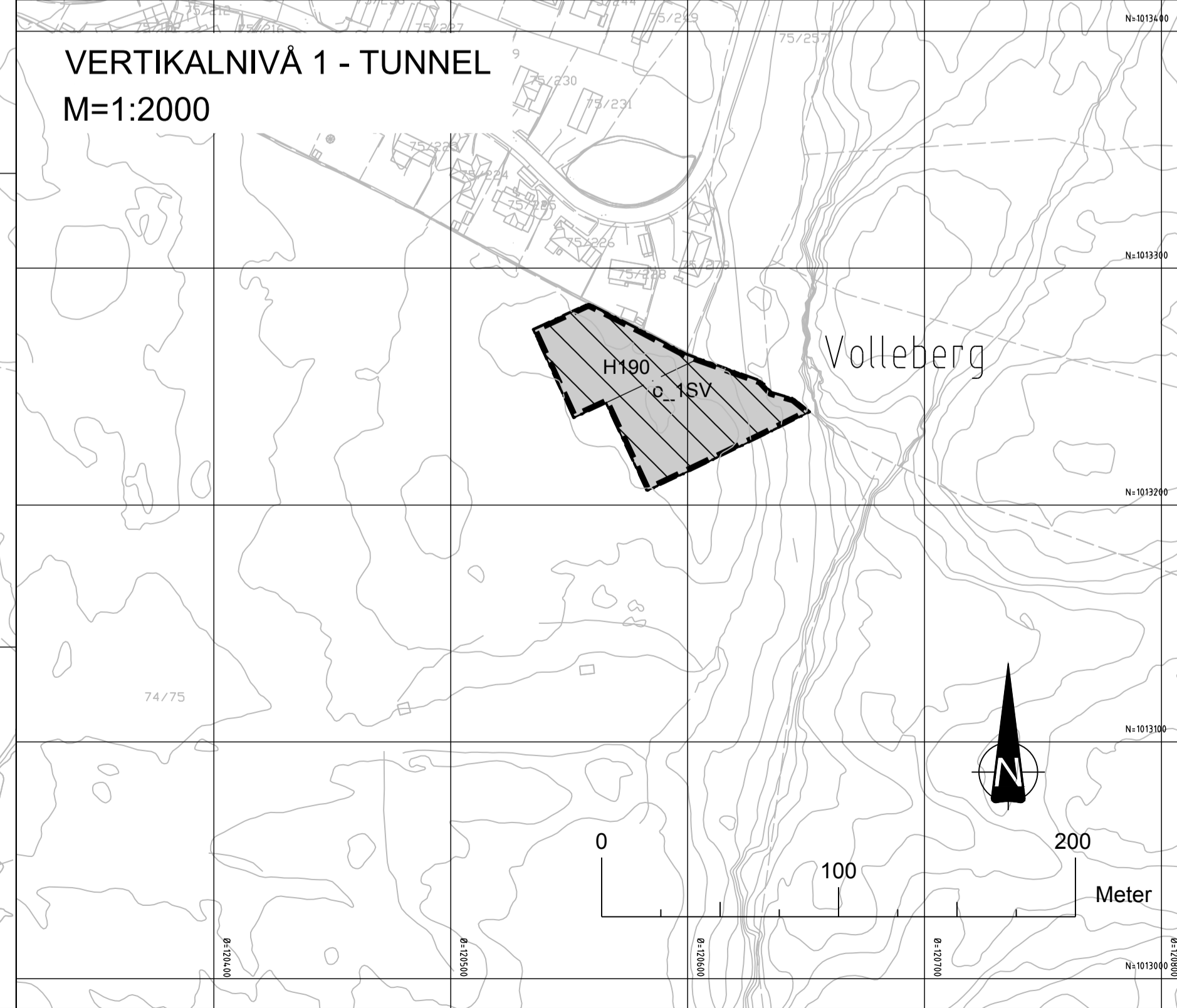

#### Kartopplysninger

Kilde for basiskart: Søgne kommune  
 Dato for basiskart: 23.01.2015  
 Koordinatsystem: NTM sone 7 basert på EUREF89/WGS84  
 Høydegrunnlag: NN2000

Ekvidistanse 5 m  
 Kartmålestokk: 1:2000 (A1)

**Detalreguleringsplan for E39 Søgne øst - Mandal øst**

Arealplan-ID: 201510  
 Forslagstiller: Nye Veier

**Med tilhørende reguleringsbestemmelser**  
 Plankart vertikalnivå 2 (på bakken) og 3 (over bakken), samt vertikalnivå 1 (tunnel) for tunnelportal ved Volleberg

SAKSBEHANDLING ETTER PLAN- OG BYGNINGSLOVEN			SAKS-NR.	DATO	SIGN.
Dato	Revisjon				
Dato	Revisjon				
Dato	Revisjon				
<b>Kommunestyret sitt vedtak</b>					
Ny 2. gangs behandling					
Offentlig ettersyn fra .....					
2. gangs behandling					
Offentlig ettersyn fra .....					
1. gangs behandling					
Kunngjøring av oppstart av planarbeid					
Oppstartsmøte					
PLANEN ER UTARBEIDET AV:					
			TEGNNR.	DATO	SIGN.
			2-1	06.01.17	KAH

Det bekreftes at planen er i samsvar med kommunestyrets vedtak av .....



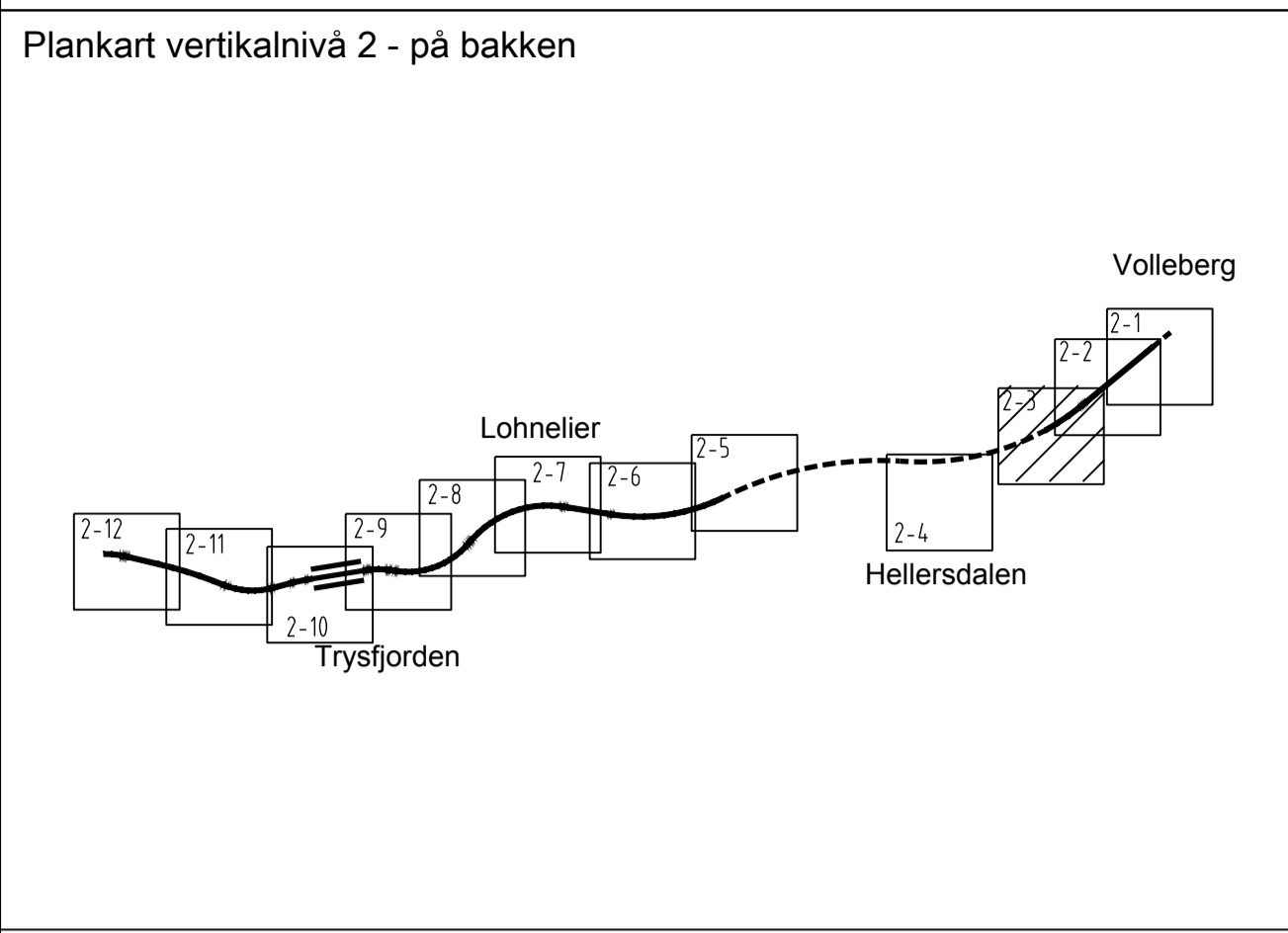
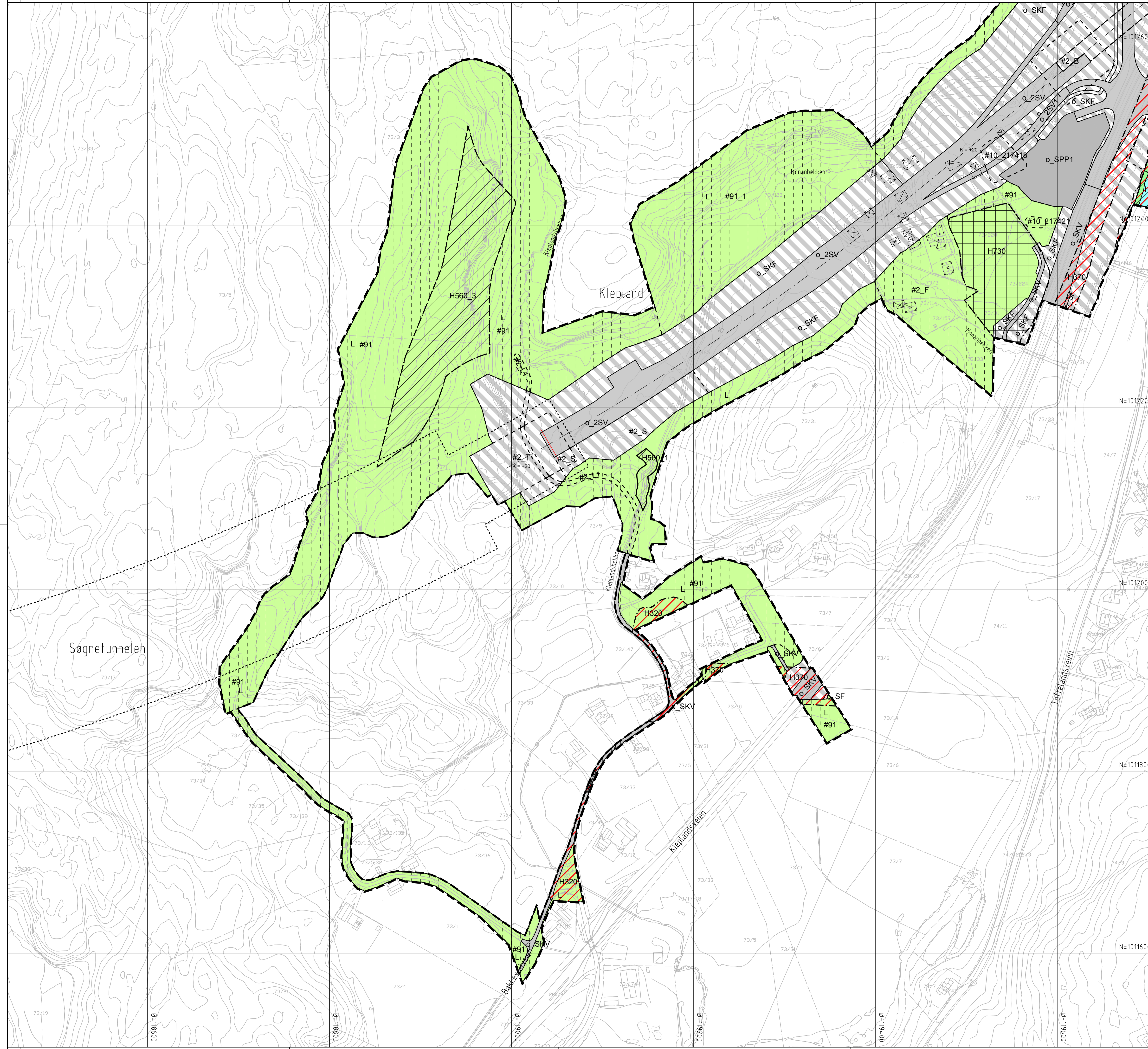

**Tegnforklaring**

**Reguleringsplan PBL 2008**

§12-5. Nr. 1 - Bebyggelse og anlegg

BI	Industri (1340)
BV	Bensinstasjon/vegserviceanlegg (1360)
BKT	Øvrige kommunaltekniske anlegg (1560)
BAA	Kombinert formål (1900) Kontrollplass/døgnhvileplass

§12-5. Nr. 2 - Samferdselsanlegg og teknisk infrastruktur

1-3SV	Veg (2010)
SKV	Kjøreveg (2011)
SF	Fortau (2012)
SGS	Gang-/sykkelveg (2015)
2SVT	Annen veggrunn - teknisk anlegg (2018)
SVG	Annen veggrunn - grøntareal (2019)
SPP	Parkeringsplasser (2082)
SKF	Kombinerte formål (2800) Veg/Annen veggrunn - teknisk anlegg/Annen veggrunn - grøntareal (2010/2018/2019)

§12-5. Nr. 3 - Grønnstruktur

GN	Naturområde - grønnstruktur (3020)
GV	Vegetasjonsskjerm (3060)

§12-5. Nr. 5 - Landbruks-, natur- og friluftformål samt reindrift

L	LNFR-areal for nødvendige tiltak for landbruk og reindrift og gårdstilknyttet næringsvirksomhet basert på gårdens ressursgrunnlag (5100)
LSK	Skogbruk (5112)

§12-5. Nr. 6 - Bruk og vern av sjø og vassdrag med tilhørende strandsone

VN	Naturområde (6600)
VAA	Kombinert formål (6900) Friluftsområde (6700) / Annen veggrunn - grøntareal (2019)

§12-6 - Hensynssoner

H140	Friskitsone
H190	Andre sikringssoner, restriksjon tunnel
H320	Flomfare
H370	Høyspeningsanlegg (inkl høyspentkabler)
H530	Hensyn friluftsliv (Vestlandske hovedveg, Postvegen, turveg)
H560	Bevaring naturmiljø (elver, viltovergang, vegetasjon)
H730	Båndlegging etter lov om kulturminner

§12-7 - Bestemmelsesområder

#2	Vilkår for bruk av arealer, bygninger og anlegg
#10	Frigivelse av automatisk fredete kulturminner
#91	Midlertidig anlegg- og riggområde
#91_1	Massedeponi

Linjesymbol

—	Plangrense (Vist 1m utenfor juridisk plangrense)
- - -	RpGrense sammenfaller med RpFormålGrense
—	Formålgrænse
- - -	Bestemmelsegrense
- - -	Sikringgrense
- - -	Faregrense
- - -	Angittensynsgrense
- - -	Båndlegginggrense
- - -	Byggegrense
- - -	Bebyggelse som forutsettes fjernet
- - -	Regulert senterlinje (Lohnelier næringspark)
- - -	Friskitlinje
- - -	Regulert støyskjerm
- - -	Bru

Punktsymboler

◀ ▶	Avkjørsel
-----	-----------

Reg.eierform

o	Offentlig arealformål
f	Felles arealformål

Annen informasjon

—	Senterlinje (illustrasjon E39)
- - -	Tunnel (illustrasjon E39)

**Kartopplysninger**

Kilde for basiskart: Søgne kommune  
 Dato for basiskart: 23.01.2015  
 Koordinatsystem: NTM sone 7 basert på EUREF89/WGS84  
 Høydegrunnlag: NN2000

Ekvidistanse 5 m  
 Kartmålestokk: 1:2000 (A1)

**Detaljreguleringsplan for E39 Søgne øst - Mandal øst**

Arealplan-ID: 201510  
 Forslagstiller: Nye Veier

**Med tilhørende reguleringsbestemmelser**  
 Plankart vertikalnivå 2 (på bakken) og 3 (over bakken), samt vertikalnivå 1 (tunnel) for tunnelportal ved Volleberg

SAKSBEHANDLING ETTER PLAN- OG BYGNINGSLOVEN		SAKS-NR.	DATO	SIGN.
Dato	Revisjon			
Dato	Revisjon			
Dato	Revisjon			
<b>Kommunestyret sitt vedtak</b>				
Ny 2. gangs behandling				
Offentlig ettersyn fra .....				
2. gangs behandling				
Offentlig ettersyn fra .....				
1. gangs behandling				
Kunngjøring av oppstart av planarbeid				
Oppstartsmøte				
PLANEN ER UTARBEIDET AV:				
		TEGNNR.	DATO	SIGN.
		2-3	06.01.17	KAH

Det bekreftes at planen er i samsvar med kommunestyrets vedtak av

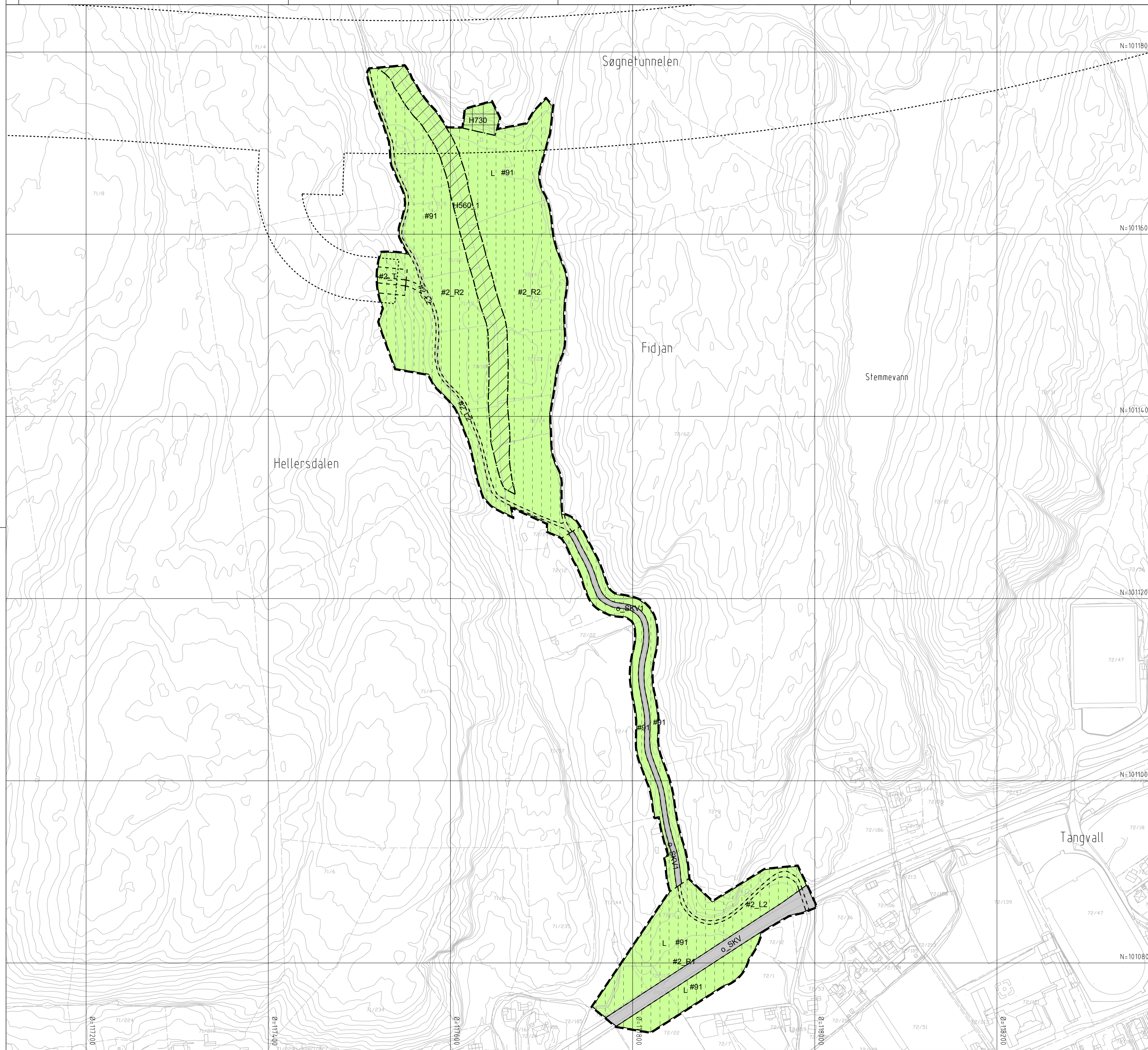

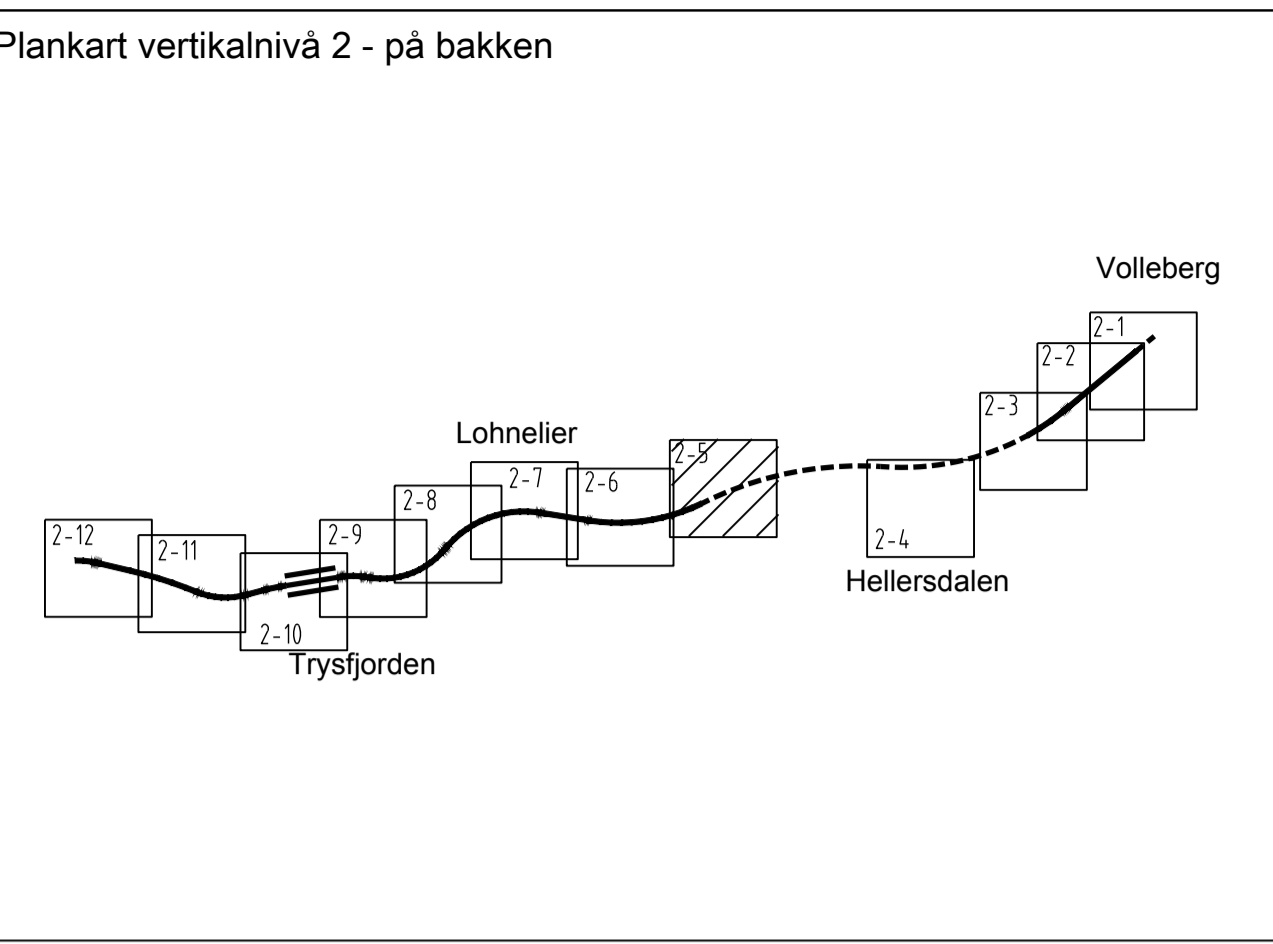
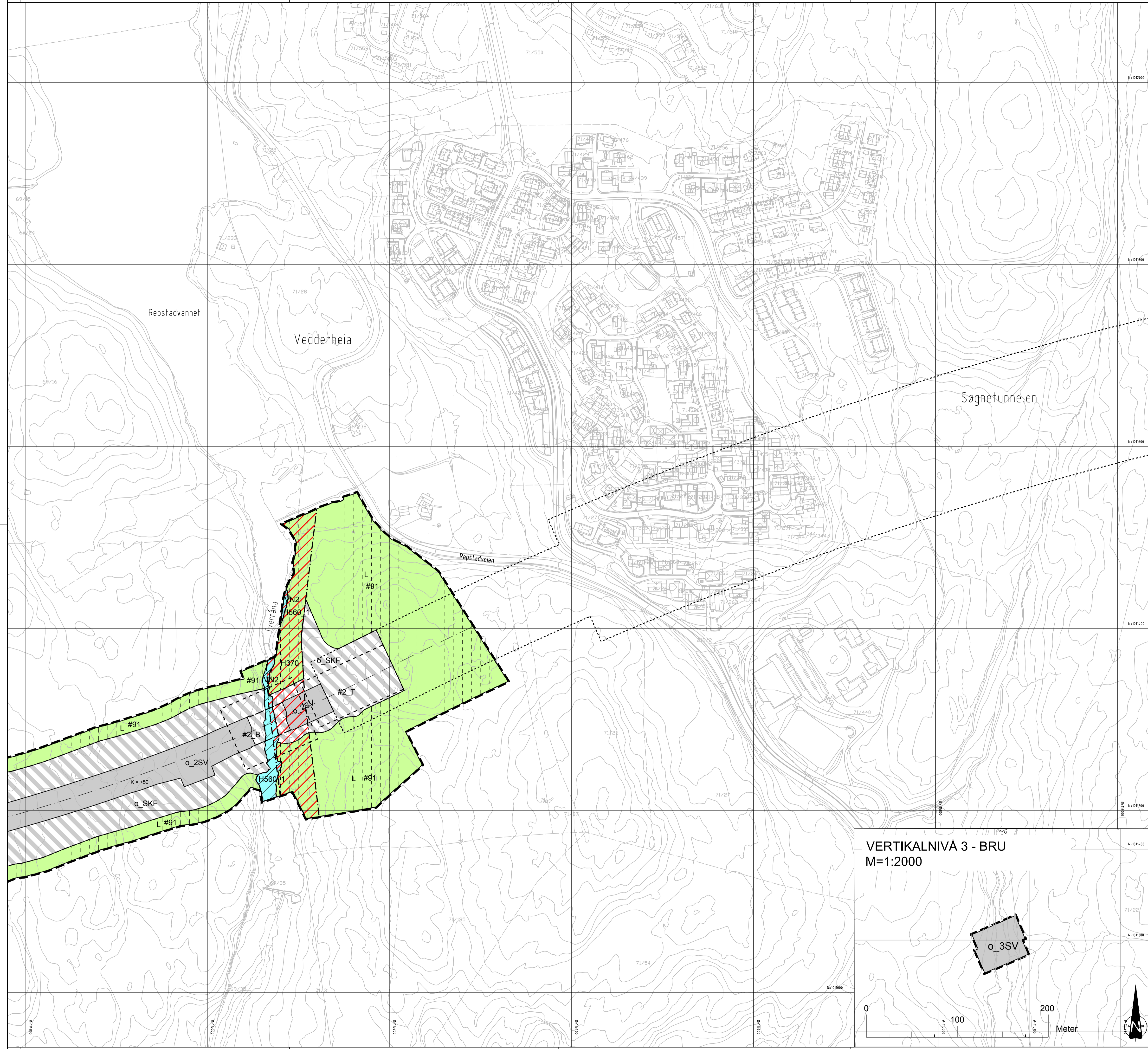

### Tegnforklaring

#### Reguleringsplan PBL 2008

**§12-5. Nr. 1 - Bebyggelse og anlegg**

- BI Industri (1340)
- BV Bensinstasjon/vegserviceanlegg (1360)
- BKT Øvrige kommunaltekniske anlegg (1560)
- BAA Kombiert formål (1900) Kontrollplass/døgnhvileplass

**§12-5. Nr. 2 - Samferdselsanlegg og teknisk infrastruktur**

- 1-3SV Veg (2010)
- SKV Kjøreveg (2011)
- SF Fortau (2012)
- SGS Gang-/sykkelveg (2015)
- 2SVT Annen veggrunn - teknisk anlegg (2018)
- SVG Annen veggrunn - grøntareal (2019)
- SPP Parkeringsplasser (2082)
- SKF Kombierte formål (2800) Veg/Annen veggrunn - teknisk anlegg/Annen veggrunn - grøntareal (2010/2018/2019)

**§12-5. Nr. 3 - Grønnstruktur**

- GN Naturområde - grønnstruktur (3020)
- GV Vegetasjonsskjerm (3060)

**§12-5. Nr. 5 - Landbruks-, natur- og friluftsmål samt reindrift**

- L LNFR-areal for nødvendige tiltak for landbruk og reindrift og gårdstilknyttet næringsvirksomhet basert på gårdens ressursgrunnlag (5100)
- LSK Skogbruk (5112)

**§12-5. Nr. 6 - Bruk og vern av sjø og vassdrag med tilhørende strandsone**

- VN Naturområde (6600)
- VAA Kombiert formål (6900) Friluftsmål (6700) / Annen veggrunn - grøntareal (2019)

**§12-6 - Hensynssoner**

- H140 Frisiktsone
- H190 Andre sikringssoner, restriksjon tunnel
- H320 Flomfare
- H370 Høyspenningsanlegg (inkl høyspentkabler)
- H530 Hensyn friluftsliv (Vestlandske hovedveg, Postvegen, turveg)
- H560 Bevaring naturmiljø (elver, viltovergang, vegetasjon)
- H730 Båndlegging etter lov om kulturminner

**§12-7 - Bestemmelsesområder**

- #2 Vilkar for bruk av arealer, bygninger og anlegg
- #10 Frigivelse av automatisk fredete kulturminner
- #91 Midlertidig anlegg- og riggområde
- #91.1 Massedeponi

**Linjesymbol**

- Plangrense (Vist 1m utenfor juridisk plangrense)
- RpGrense sammenfaller med RpFormålGrense
- Formålsgrense
- Bestemmelsegrense
- Sikringgrense
- Faregrense
- Angitt hensynsgrense
- Båndlegginggrense
- Byggegrense
- Bebyggelse som forutsettes fjernet
- Regulert senterlinje (Lohnelier næringspark)
- Frisiklinje
- Regulert støyskjerm
- Bru

**Punktsymboler**

- Avkjørsel

**Reg.eierform**

- Offenlig arealformål
- Felles arealformål

**Annen informasjon**

- Senterlinje (illustrasjon E39)
- Tunnel (illustrasjon E39)

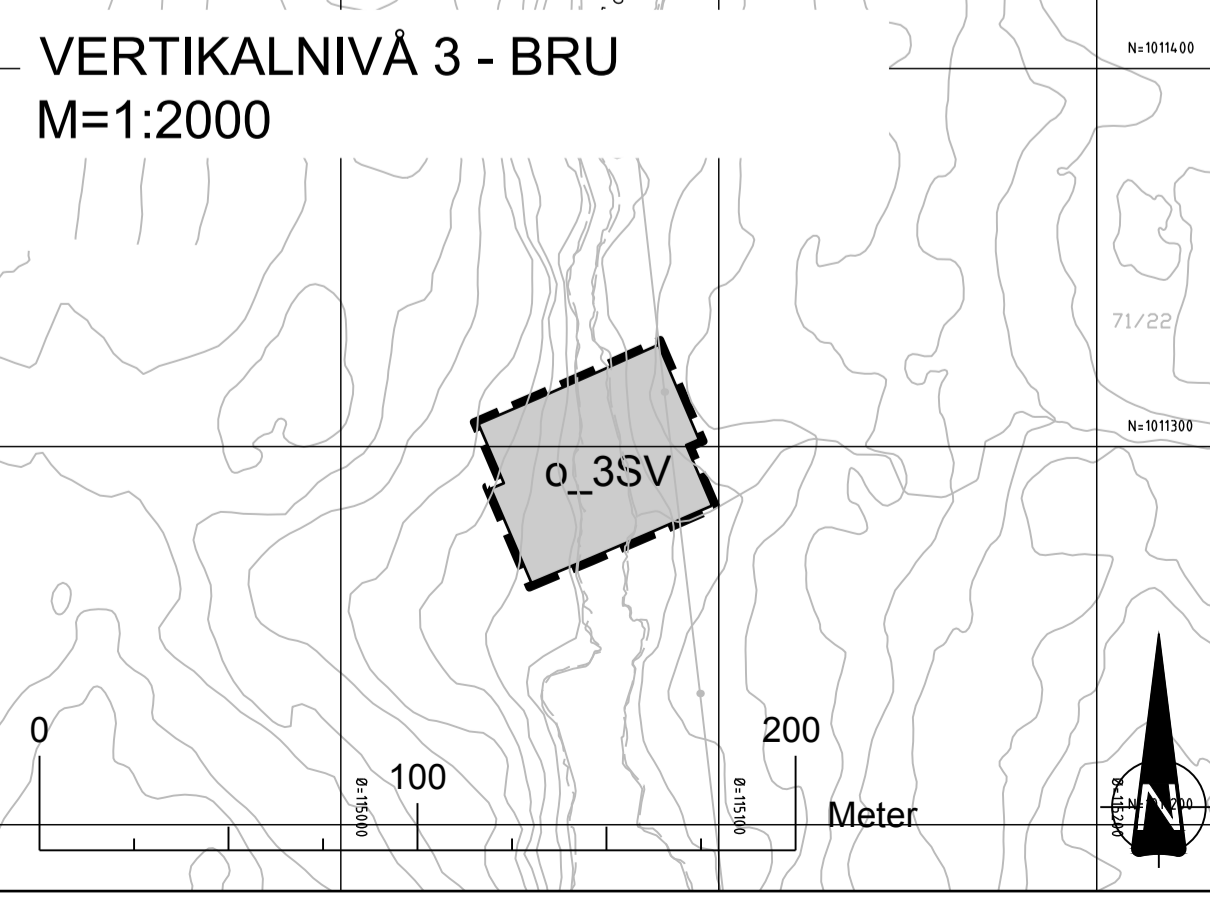

### Kartopplysninger

Kilde for basiskart: Søgne kommune  
 Dato for basiskart: 23.01.2015  
 Koordinatsystem: NTM sone 7 basert på EUREF89/WGS84  
 Høydegrunnlag: NN2000

Ekvidistanse 5 m  
 Kartmålestokk: 1:2000 (A1)

**Detaljreguleringsplan for E39 Søgne øst - Mandal øst**

Arealplan-ID: 201510  
 Forslagstiller: Nye Veier

**Med tilhørende reguleringsbestemmelser**  
 Plankart vertikalnivå 2 (på bakken) og 3 (over bakken), samt vertikalnivå 1 (tunnel) for tunnelportal ved Volleberg

SAKSBEHANDLING ETTER PLAN- OG BYGNINGSLOVEN			
SAKS-NR.	DATO	SIGN.	
Dato	Revisjon		
Dato	Revisjon		
Dato	Revisjon		
<b>Kommunestyret sitt vedtak</b>			
Ny 2. gangs behandling			
Offentlig ettersyn fra .....			
2. gangs behandling			
Offentlig ettersyn fra .....			
1. gangs behandling			
Kunngjøring av oppstart av planarbeid			
Oppstartsmøte			02.10.15
<b>PLANEN ER UTARBEIDET AV:</b>			
TEGNER	DATO	SIGN.	
2-5	06.01.17	KAH	

Det bekreftees at planen er i samsvar med kommunestyrets vedtak av .....

VERTIKALNIVÅ 3 - BRU  
M=1:2000

Tag

o\_3SV

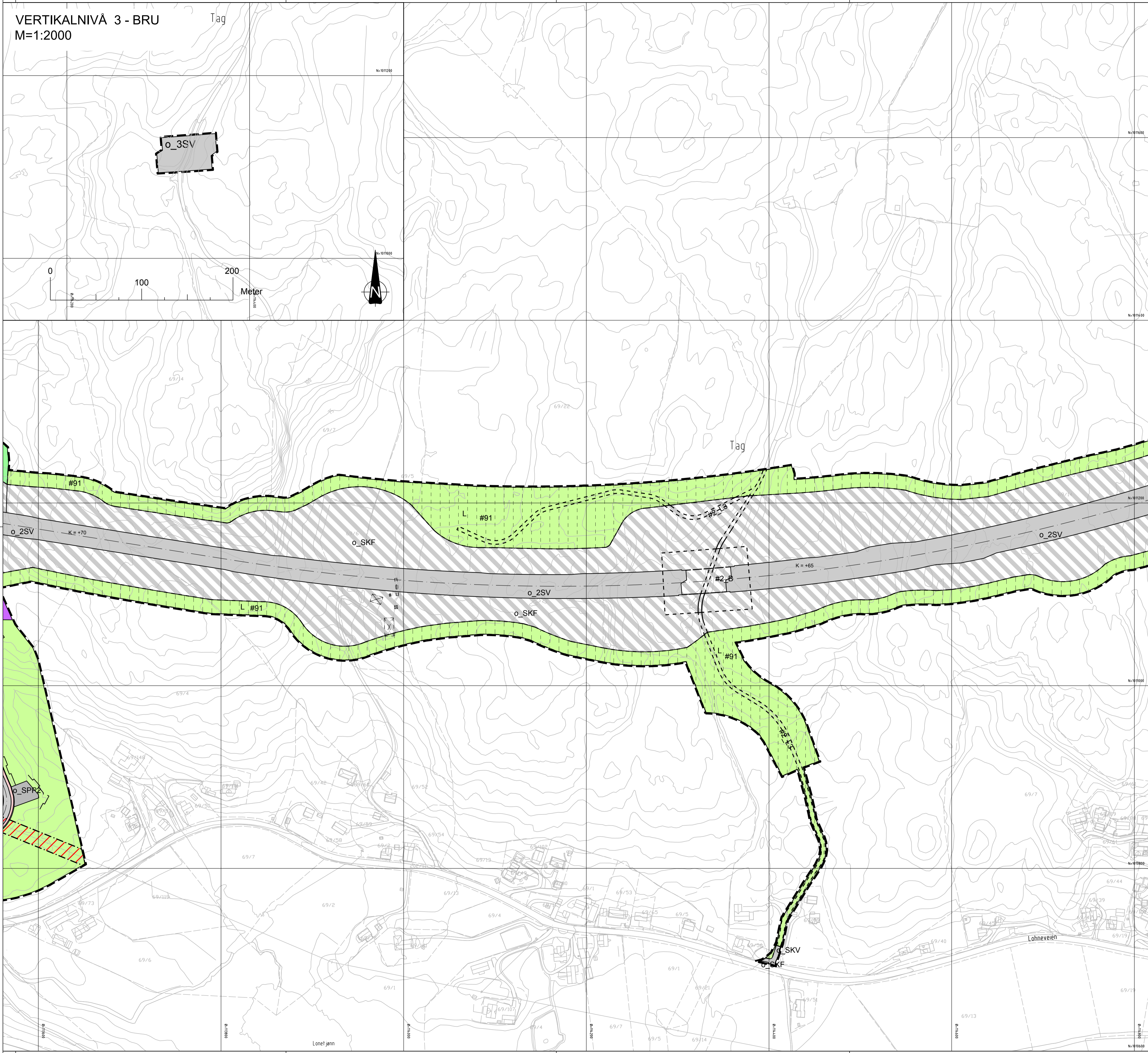
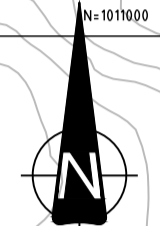
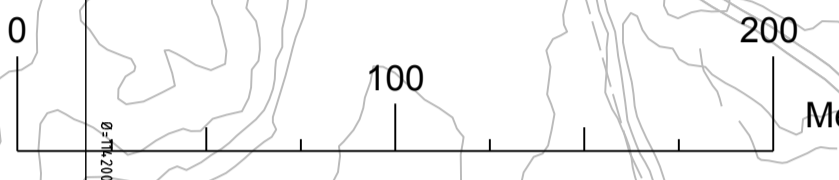

Plankart vertikalnivå 2 - på bakken

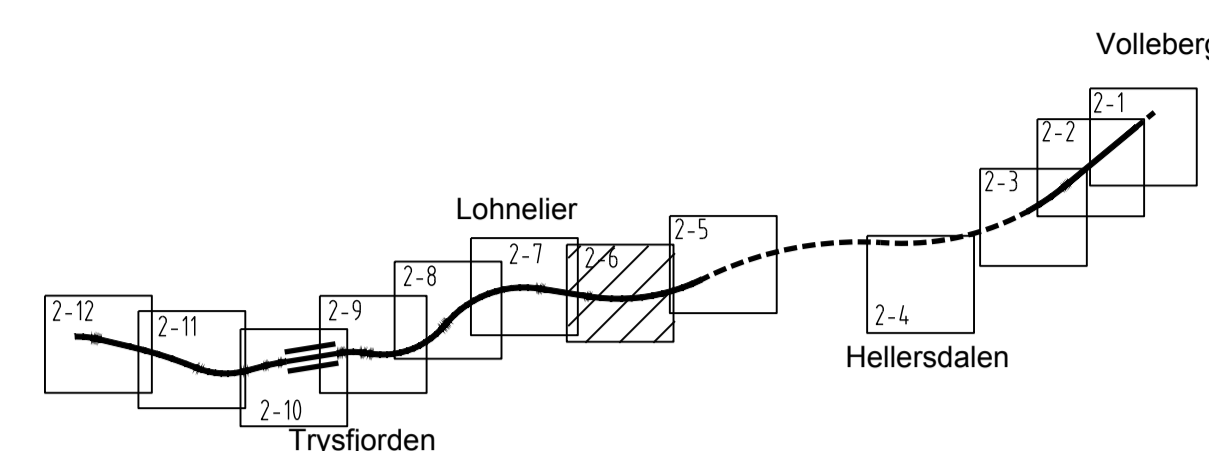

Tegnforklaring

Reguleringsplan PBL 2008

§12-5. Nr. 1 - Bebyggelse og anlegg

- BI Industri (1340)
- BV Bensinstasjon/vegserviceanlegg (1360)
- BKT Øvrige kommunaltekniske anlegg (1560)
- BAA Kombineret formål (1900) Kontrollplass/døgnhvileplass

§12-5. Nr. 2 - Samferdselsanlegg og teknisk infrastruktur

- 1-3SV Veg (2010)
- SKV Kjøreveg (2011)
- SF Fortau (2012)
- SGS Gang-/sykkelveg (2015)
- 2SVT Annen veggrunn - teknisk anlegg (2018)
- SVG Annen veggrunn - grøntareal (2019)
- SPP Parkeringsplasser (2082)
- SKF Kombinerte formål (2800) Veg/Annen veggrunn - teknisk anlegg/Annen veggrunn - grøntareal (2010/2018/2019)

§12-5. Nr. 3 - Grønnstruktur

- GN Naturområde - grønnstruktur (3020)
- GV Vegetasjonsskjerm (3060)

§12-5. Nr. 5 - Landbruks-, natur- og friluftsmål samt reindrift

- L LNFR-areal for nødvendige tiltak for landbruk og reindrift og gårdstilknyttet næringsvirksomhet basert på gårdens ressursgrunnlag (5100)
- LSK Skogbruk (5112)

§12-5. Nr. 6 - Bruk og vern av sjø og vassdrag med tilhørende strandsone

- VN Naturområde (6600)
- VAA Kombineret formål (6900) Friluftsmål (6700) / Annen veggrunn - grøntareal (2019)

§12-6 - Hensynssoner

- H140 Frisiktsone
- H190 Andre sikringssoner, restriksjon tunnel
- H320 Flomfare
- H370 Høyspeningsanlegg (inkl høyspentkabler)
- H530 Hensyn friluftsliv (Vestlandske hovedveg, Postvegen, turveg)
- H660 Bevaring naturmiljø (elver, viltovergang, vegetasjon)
- H730 Båndlegging etter lov om kulturminner

§12-7 - Bestemmelsesområder

- #2 Vilkar for bruk av arealer, bygninger og anlegg
- #10 Frigivelse av automatisk fredete kulturminner
- #91 Midlertidig anlegg- og riggområde
- #91\_1 Massedeponi

Linjesymbol

- Plangrense (Vist 1m utenfor juridisk plangrense) RpGrense sammenfaller med RpFormålGrense
- Formålgrrense
- Bestemmelsegrense
- Sikringgrense
- Faregrense
- Angitt hensynsgrense
- Båndlegginggrense
- Byggegrense
- Bebyggelse som forutsettes fjernet
- Regulert senterlinje (Lohneier næringspark)
- Frisiktlinje
- Regulert støyskjerm
- Bru

Punktsymboler

- Avkjørsel

Reg.eierform

- Offentlig arealformål
- Felles arealformål

Annen informasjon

- Senterlinje (illustrasjon E39)
- Tunnel (illustrasjon E39)

Kartopplysninger

Kilde for basiskart: Søgne kommune  
 Dato for basiskart: 23.01.2015  
 Koordinatsystem: NTM sone 7 basert på EUREF89/WGS84  
 Høydegrunnlag: NN2000

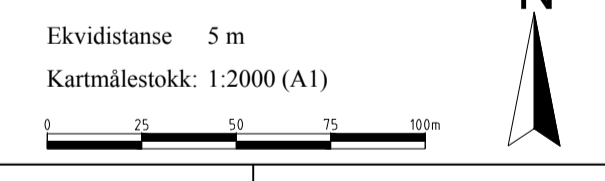

<b>Detaljreguleringsplan for E39 Søgne øst - Mandal øst</b>	Arealplan-ID: 201510 Forslagstiller: Nye Veier
Med tilhørende reguleringsbestemmelser Plankart vertikalnivå 2 (på bakken) og 3 (over bakken), samt vertikalnivå 1 (tunnel) for tunnelportal ved Volleberg	

SAKSBEHANDLING ETTER PLAN- OG BYGNINGSLOVEN			
SAKS-NR.	DATO	SIGN.	

Dato	Revisjon	

**Kommunestyret sitt vedtak**

Ny 2. gangs behandling

Offentlig ettersyn fra ..... til .....

2. gangs behandling

Offentlig ettersyn fra ..... til .....

1. gangs behandling

Kunngjøring av oppstart av planarbeid ..... 02.10.15

Oppstartsmøte .....

**PLANEN ER UTARBEIDET AV:**

TEGNNR.	DATO	SIGN.
2-6	06.01.17	KAH

Det bekreftees at planen er i samsvar med kommunestyrets vedtak av .....

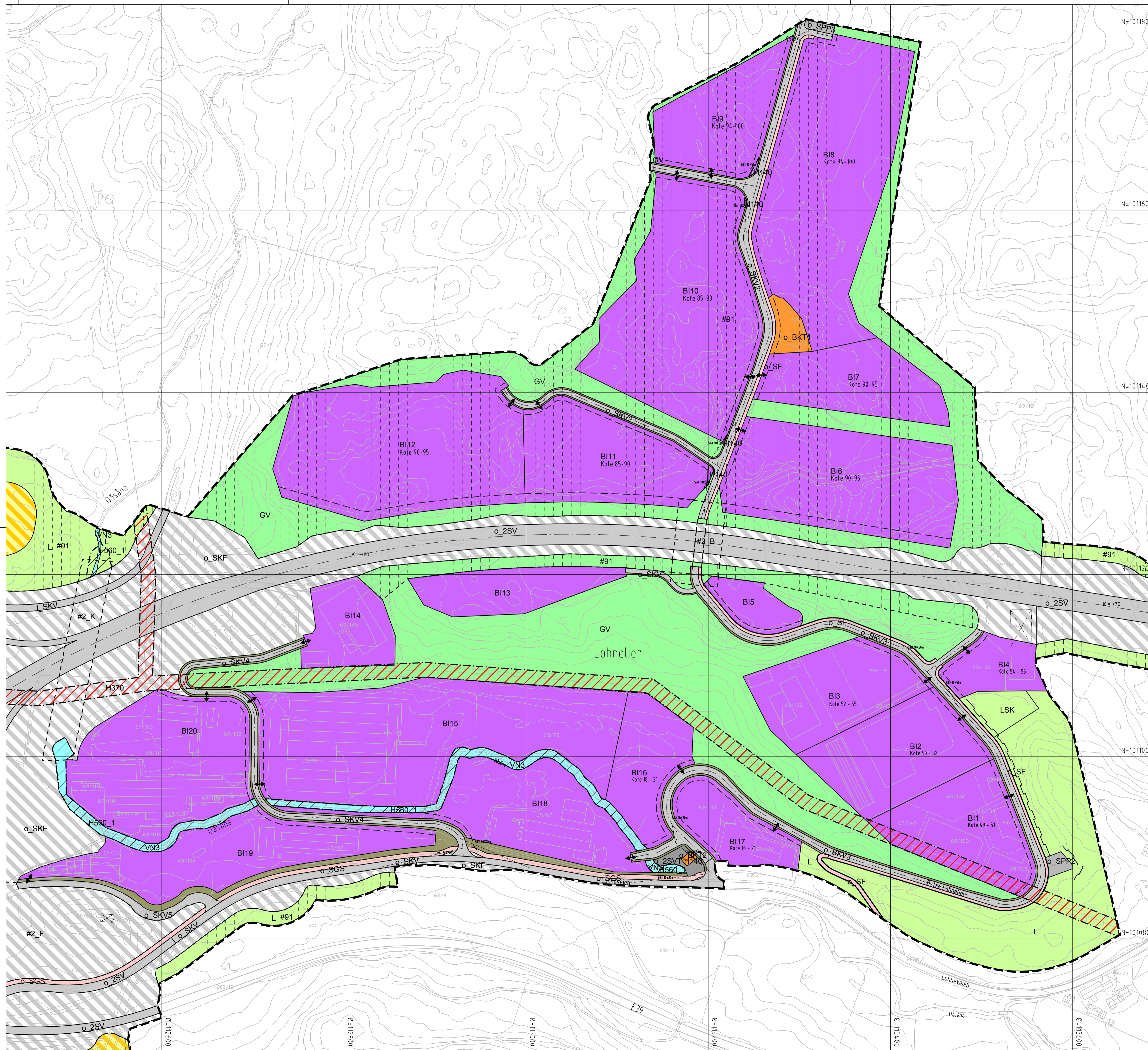

Plankart vertikalinivå 2 - på bakken

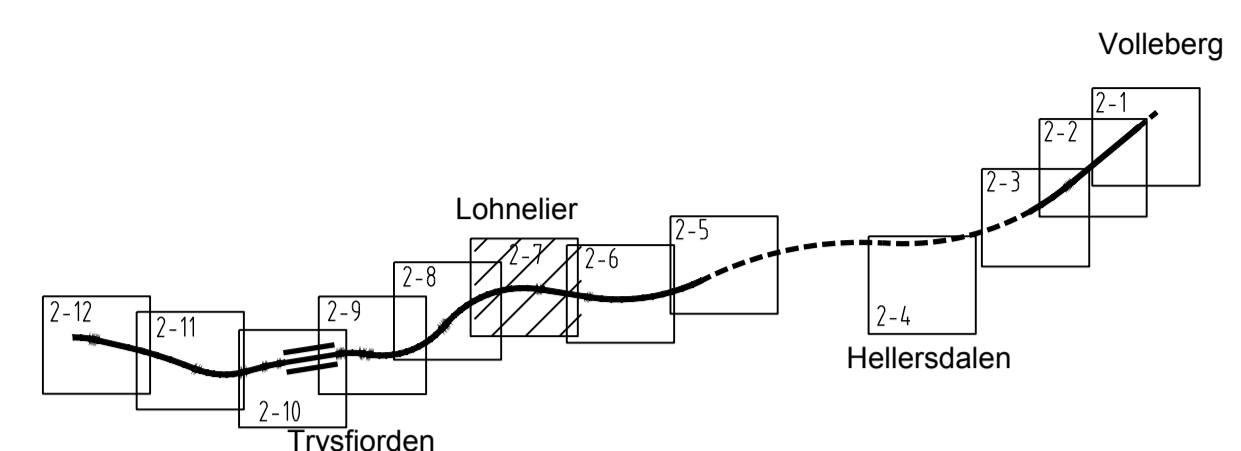

Tegnforklaring

Reguleringsplan PBL 2008

§12-5. Nr. 1 - Bebyggelse og anlegg

- BI Industri (1340)
- BV Bensinstasjon/vegserviceanlegg (1360)
- BKT Øvrige kommunaltekniske anlegg (1560)
- BAA Kombineret formål (1900) Kontrollplass/dognhvileplass

§12-5. Nr. 2 - Samferdselsanlegg og teknisk infrastruktur

- 1-3SV Veg (2010)
- SKV Kjøreveg (2011)
- SF Fortau (2012)
- SGS Gang-/sykkelveg (2015)
- 2SVT Annen veggrunn - teknisk anlegg (2018)
- SVG Annen veggrunn - grøntareal (2019)
- SPP Parkeringsplasser (2082)
- SKF Kombineret formål (2800) Veg/Annen veggrunn - teknisk anlegg/Annen veggrunn - grøntareal (2010/2018/2019)

§12-5. Nr. 3 - Grønnstruktur

- GN Naturområde - grønnstruktur (3020)
- GV Vegetasjonsskjerm (3060)

§12-5. Nr. 5 - Landbruks-, natur- og friluftsmål samt reindrift

- L LNFR-areal for nødvendige tiltak for landbruk og reindrift og gårdstilknyttet næringsvirksomhet basert på gårdens ressursgrunnlag (5100)
- LSK Skogbruk (5112)

§12-5. Nr. 6 - Bruk og vern av sjø og vassdrag med tilhørende strandsone

- VN Naturområde (6600)
- VAA Kombineret formål (6900) Friluftsmål (6700) / Annen veggrunn - grøntareal (2019)

§12-6 - Hensynssoner

- H140 Frisiktsone
- H190 Andre sikringssoner, restriksjon tunnel
- H320 Flomfare
- H370 Høyspenningsanlegg (inkl høyspentkabler)
- H530 Hensyn friluftsliv (Vestlandske hovedveg, Postvegen, turveg)
- H660 Bevaring naturmiljø (elver, viltovergang, vegetasjon)
- H730 Båndlegging etter lov om kulturminner

§12-7 - Bestemmelsesområder

- #2 Vilkar for bruk av arealer, bygninger og anlegg
- #10 Frigivelse av automatisk fredete kulturminner
- #91 Midlertidig anlegg- og riggområde
- #91\_1 Massedeponi

Linjesymbol

- Plangrense (Vist 1m utenfor juridisk plangrense) Rp/Grense sammenfaller med Rp/Formål/Grense
- Formålsgrense
- Bestemmelsegrense
- Sikringgrense
- Faregrense
- Angitt hensynsgrense
- Båndlegginggrense
- Byggegrense
- Bebyggelse som forutsettes fjernet
- Regulert senterlinje (Lohnelier næringspark)
- Frisiktlinje
- Regulert støyskjerm
- Bru

Punktsymboler

- Avkjørsel

Reg.eierform

- Offentlig arealformål
- Felles arealformål

Annen informasjon

- Senterlinje (illustrasjon E39)
- Tunnel (illustrasjon E39)

Kartopplysninger

Kilde for basiskart: Søgne kommune  
 Dato for basiskart: 23.01.2015  
 Koordinatsystem: NTM sone 7 basert på EUREF89/WGS84  
 Høydegrunnlag: NN2000

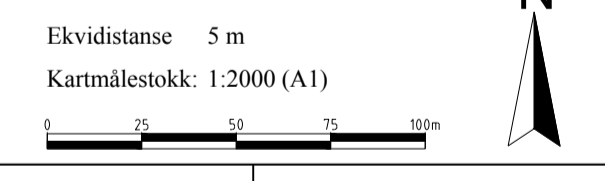

**Detalreguleringsplan for E39 Søgne øst - Mandal øst**

Arealplan-ID: 201510  
 Forslagstiller: Nye Veier

Med tilhørende reguleringsbestemmelser  
 Plankart vertikalinivå 2 (på bakken) og 3 (over bakken), samt vertikalinivå 1 (tunnel) for tunnelportal ved Volleberg

SAKSBEHANDLING ETTER PLAN- OG BYGNINGSLOVEN

Dato	Revisjon	SAKS-NR.	DATO	SIGN.
Dato	Revisjon			
Dato	Revisjon			
<b>Kommunestyret sitt vedtak</b>				
Ny 2. gangs behandling				
Offentlig ettersyn fra .....				
2. gangs behandling				
Offentlig ettersyn fra .....				
1. gangs behandling				
Kunngjøring av oppstart av planarbeid				
Oppstartsmøte				
PLANEN ER UTARBEIDET AV:				
TEGN NR. DATO SIGN.				
2-7 06.01.17 KAH				

Det bekreftees at planen er i samsvar med kommunestyrets vedtak av

VERTIKALNIVÅ 3 - BRU  
M=1:2000

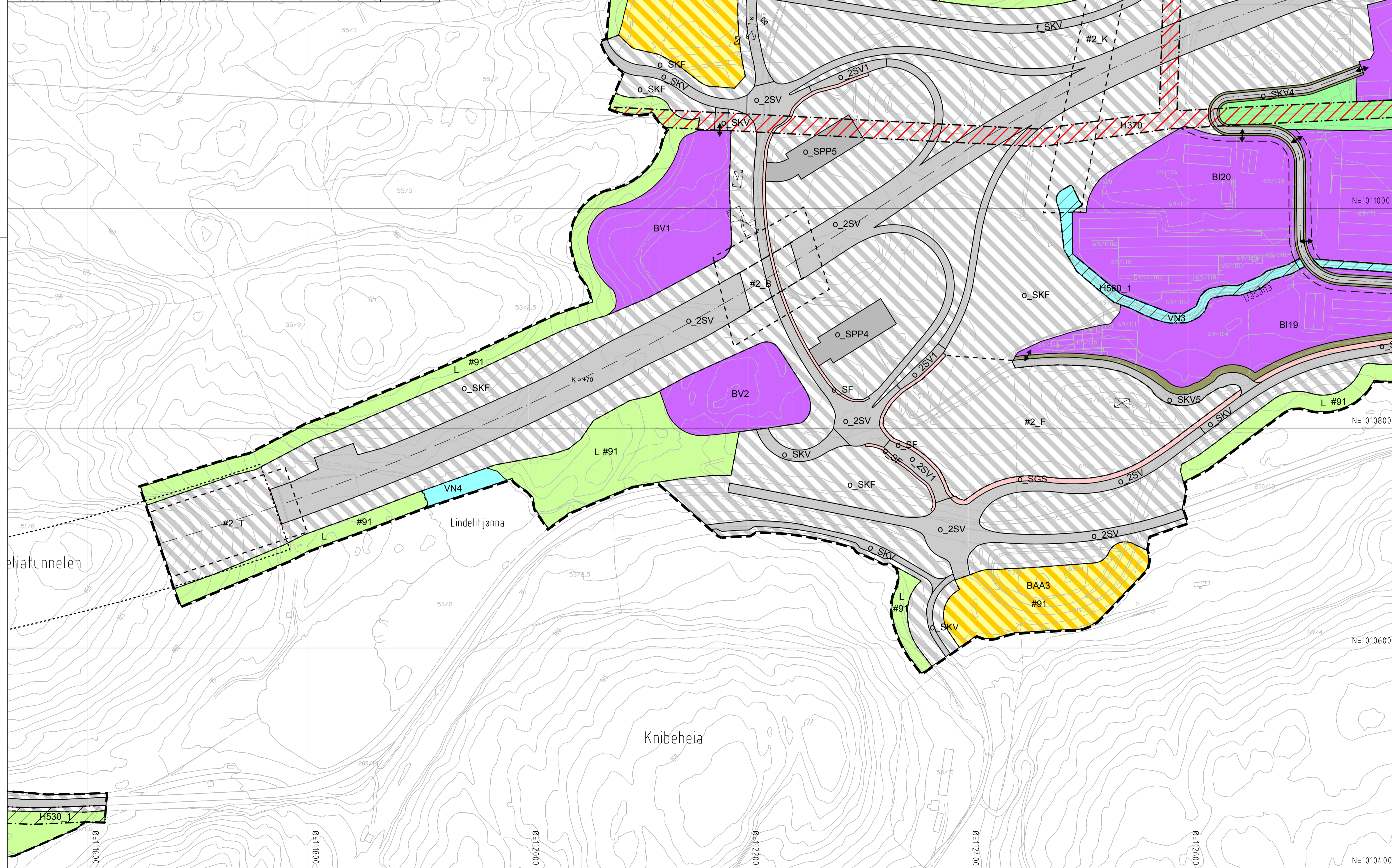
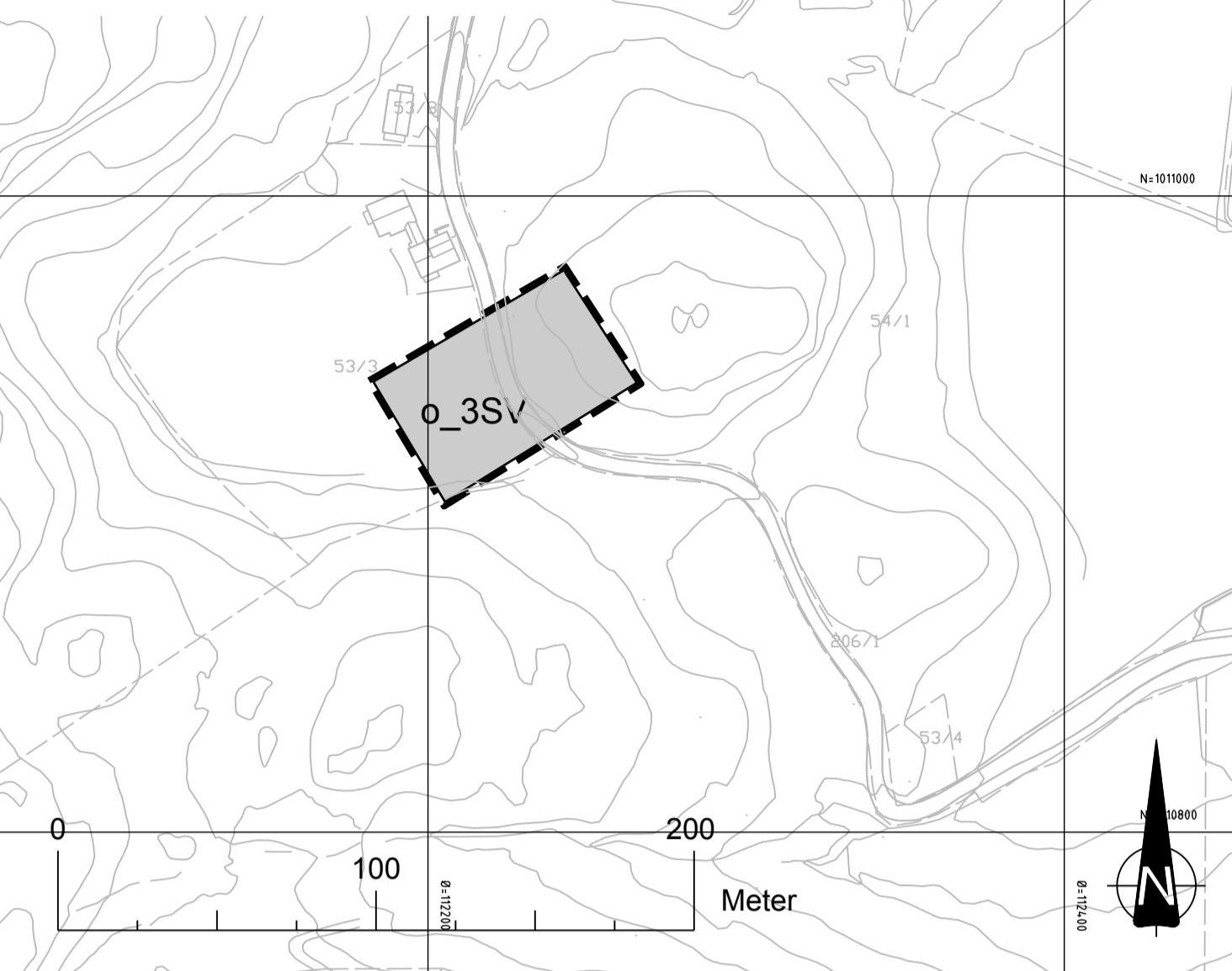

Plankart vertikalnivå 2 - på bakken

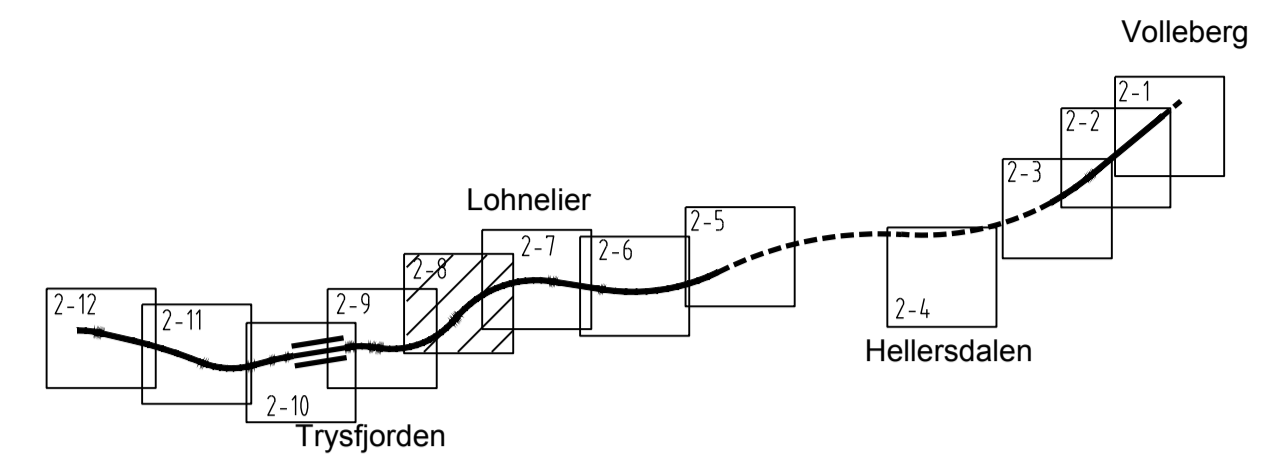

Tegnforklaring

Reguleringsplan PBL 2008

§12-5. Nr. 1 - Bebyggelse og anlegg

- BI Industri (1340)
- BV Bensinstasjon/vegserviceanlegg (1360)
- BKT Øvrige kommunaltekniske anlegg (1560)
- BAA Kombiniert formål (1900) Kontrollplass/døgnhvileplass

§12-5. Nr. 2 - Samferdselsanlegg og teknisk infrastruktur

- 1-3SV Veg (2010)
- SKV Kjøreveg (2011)
- SF Fortau (2012)
- SGS Gang-/sykkelveg (2015)
- 2SVT Annen veggrunn - teknisk anlegg (2018)
- SVG Annen veggrunn - grøntareal (2019)
- SPP Parkeringsplasser (2082)
- SKF Kombinierte formål (2800) Veg/Annen veggrunn - teknisk anlegg/Annen veggrunn - grøntareal (2010/2018/2019)

§12-5. Nr. 3 - Grønnstruktur

- GN Naturområde - grønnstruktur (3020)
- GV Vegetasjonsskjerm (3060)

§12-5. Nr. 5 - Landbruks-, natur- og friluftsmål samt reindrift

- L LNFR-areal for nødvendige tiltak for landbruk og reindrift og gårdstilknyttet næringsvirksomhet basert på gårdens ressursgrunnlag (5100)
- LSK Skogbruk (5112)

§12-5. Nr. 6 - Bruk og vern av sjø og vassdrag med tilhørende strandsone

- VN Naturområde (6600)
- VAA Kombiniert formål (6900) Friluftsområde (6700) / Annen veggrunn - grøntareal (2019)

§12-6 - Hensynssoner

- H140 Frisiktsone
- H190 Andre sikringssoner, restriksjon tunnel
- H320 Flomfare
- H370 Høyspeningsanlegg (inkl høyspentkabler)
- H530 Hensyn friluftsliv (Vestlandske hovedveg, Postvegen, turveg)
- H660 Bevaring naturmiljø (elver, viltovergang, vegetasjon)
- H730 Båndlegging etter lov om kulturminner

§12-7 - Bestemmelsesområder

- #2 Vilkår for bruk av arealer, bygninger og anlegg
- #10 Frigivelse av automatisk fredete kulturminner
- #91 Midlertidig anlegg- og riggområde
- #91\_1 Massedeponi

Linjesymbol

- Plangrense (Vist 1m utenfor juridisk plangrense)
- RpGrense sammenfaller med RpFormålGrense
- Formålgrænse
- Bestemmelsegrense
- Sikringgrense
- Faregrense
- Angitt hensynsgrense
- Båndlegginggrense
- Byggegrense
- Bebyggelse som forutsettes fjernet
- Regulert senterlinje (Lohnelier næringspark)
- Frisiktlinje
- Regulert støyskjerm
- Bru

Punktsymboler

- Avkjørsel

Reg.eierform

- Offentlig arealformål
- Felles arealformål

Annen informasjon

- Senterlinje (illustrasjon E39)
- Tunnel (illustrasjon E39)

Kartopplysninger

Kilde for basiskart: Søgne kommune  
 Dato for basiskart: 23.01.2015  
 Koordinatsystem: NTM sone 7 basert på EUREF89/WGS84  
 Høydegrunnlag: NN2000

Ekvidistanse 5 m  
 Kartmålestokk: 1:2000 (A1)

**Detaljreguleringsplan for E39 Søgne øst - Mandal øst**

Med tilhørende reguleringsbestemmelser  
 Plankart vertikalnivå 2 (på bakken) og 3 (over bakken), samt vertikalnivå 1 (tunnel) for tunnelportal ved Volleberg

Arealplan-ID: 201510  
 Forslagstiller: Nye Veier

SAKSBEHANDLING ETTER PLAN- OG BYGNINGSLOVEN

SAKS-NR.	DATO	SIGN.

Kommunestyret sitt vedtak

Ny 2. gangs behandling

Dato	Revisjon

2. gangs behandling

Dato	Revisjon

1. gangs behandling

Dato	Revisjon

Kunngjøring av oppstart av planarbeid: 02.10.15

Oppstartsmøte:  

PLANEN ER UTARBEIDET AV:

TEGNNR.	DATO	SIGN.
2-8	06.01.17	KAH

Det bekreftes at planen er i samsvar med kommunestyrets vedtak av



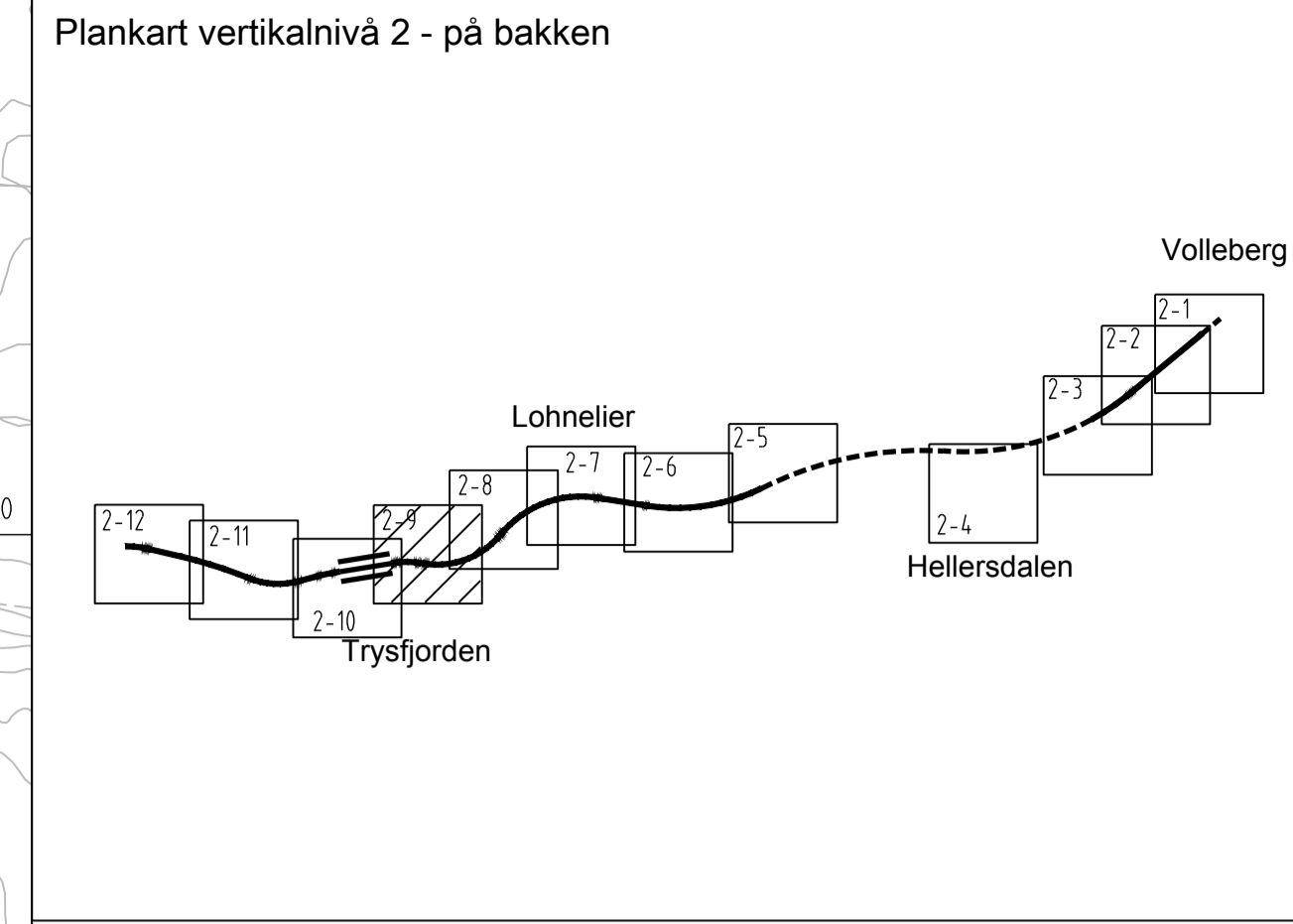

### Tegnforklaring

#### Reguleringsplan PBL 2008

**§12-5. Nr. 1 - Bebyggelse og anlegg**

- BI Industri (1340)
- BV Bensinstasjon/vegserviceanlegg (1360)
- BKT Øvrige kommunaltekniske anlegg (1560)
- BAA Kombineret formål (1900) Kontrollplass/døgnhvileplass

**§12-5. Nr. 2 - Samferdselsanlegg og teknisk infrastruktur**

- 1-3SV Veg (2010)
- SKV Kjøreveg (2011)
- SF Fortau (2012)
- SGS Gang-/sykkelveg (2015)
- 2SVT Annen veggrunn - teknisk anlegg (2018)
- SVG Annen veggrunn - grøntareal (2019)
- SPP Parkeringsplasser (2082)
- SKF Kombineret formål (2800) Veg/Annen veggrunn - teknisk anlegg/Annen veggrunn - grøntareal (2010/2018/2019)

**§12-5. Nr. 3 - Grønnstruktur**

- GN Naturområde - grønnstruktur (3020)
- GV Vegetasjonsskjerm (3060)

**§12-5. Nr. 5 - Landbruks-, natur- og friluftformål samt reindrift**

- L LNFR-areal for nødvendige tiltak for landbruk og reindrift og gårdstilknyttet næringsvirksomhet basert på gårdens ressursgrunnlag (5100)
- LSK Skogbruk (5112)

**§12-5. Nr. 6 - Bruk og vern av sjø og vassdrag med tilhørende strandsone**

- VN Naturområde (6600)
- VAA Kombineret formål (6900) Friluftsområde (6700) / Annen veggrunn - grøntareal (2019)

**§12-6 - Hensynssoner**

- H140 Frisiktsone
- H190 Andre sikringssoner, restriksjon tunnel
- H320 Flomfare
- H370 Høyspeningsanlegg (inkl høyspentkabler)
- H530 Hensyn friluftsliv (Vestlandske hovedveg, Postvegen, turveg)
- H660 Bevaring naturmiljø (elver, viltovergang, vegetasjon)
- H730 Båndlegging etter lov om kulturminner

**§12-7 - Bestemmelsesområder**

- #2 Vilkår for bruk av arealer, bygninger og anlegg
- #10 Frigivelse av automatisk fredete kulturminner
- #91 Midlertidig anlegg- og riggområde
- #91\_1 Massedeponi

**Linjesymbol**

- Plangrense (Vist 1m utenfor juridisk plangrense)
- RpGrense sammenfaller med RpFormålGrense
- FormålGrense
- Bestemmelsegrense
- Sikringgrense
- Faregrense
- Angitt hensynsgrense
- Båndlegginggrense
- Byggegrense
- Bebyggelse som forutsettes fjernet
- Regulert senterlinje (Lohnelier næringspark)
- Frisiklinje
- Regulert støyskjerm
- Bru

**Punktsymboler**

- Avkjørsel

**Reg.eierform**

- o\_ Offentlig arealformål
- f\_ Felles arealformål

**Annen informasjon**

- Senterlinje (illustrasjon E39)
- Tunnel (illustrasjon E39)

**Kartopplysninger**

Kilde for basiskart: Søgne kommune  
 Dato for basiskart: 23.01.2015  
 Koordinatsystem: NTM sone 7 basert på EUREF89/WGS84  
 Høydegrunnlag: NN2000

Ekvidistanse 5 m  
 Kartmålestokk: 1:2000 (A1)

**Detaljreguleringsplan for E39 Søgne øst - Mandal øst**

Arealplan-ID: 201510  
 Forslagstiller: Nye Veier

**Med tilhørende reguleringsbestemmelser**  
 Plankart vertikalnivå 2 (på bakken) og 3 (over bakken), samt vertikalnivå 1 (tunnel) for tunnelportal ved Volleberg

SAKSBEHANDLING ETTER PLAN- OG BYGNINGSLOVEN		SAKS-NR.	DATO	SIGN.
Dato	Revisjon			
Dato	Revisjon			
Dato	Revisjon			
<b>Kommunestyret sitt vedtak</b>				
Ny 2. gangs behandling				
Offentlig ettersyn fra ..... til .....				
2. gangs behandling				
Offentlig ettersyn fra ..... til .....				
1. gangs behandling				
Kunngjøring av oppstart av planarbeid				
Oppstartsmøte				
PLANEN ER UTARBEIDET AV:				
		TEGNNR.	DATO	SIGN.
		2-9	06.01.17	KAH

Det bekreftes at planen er i samsvar med kommunestyrets vedtak av

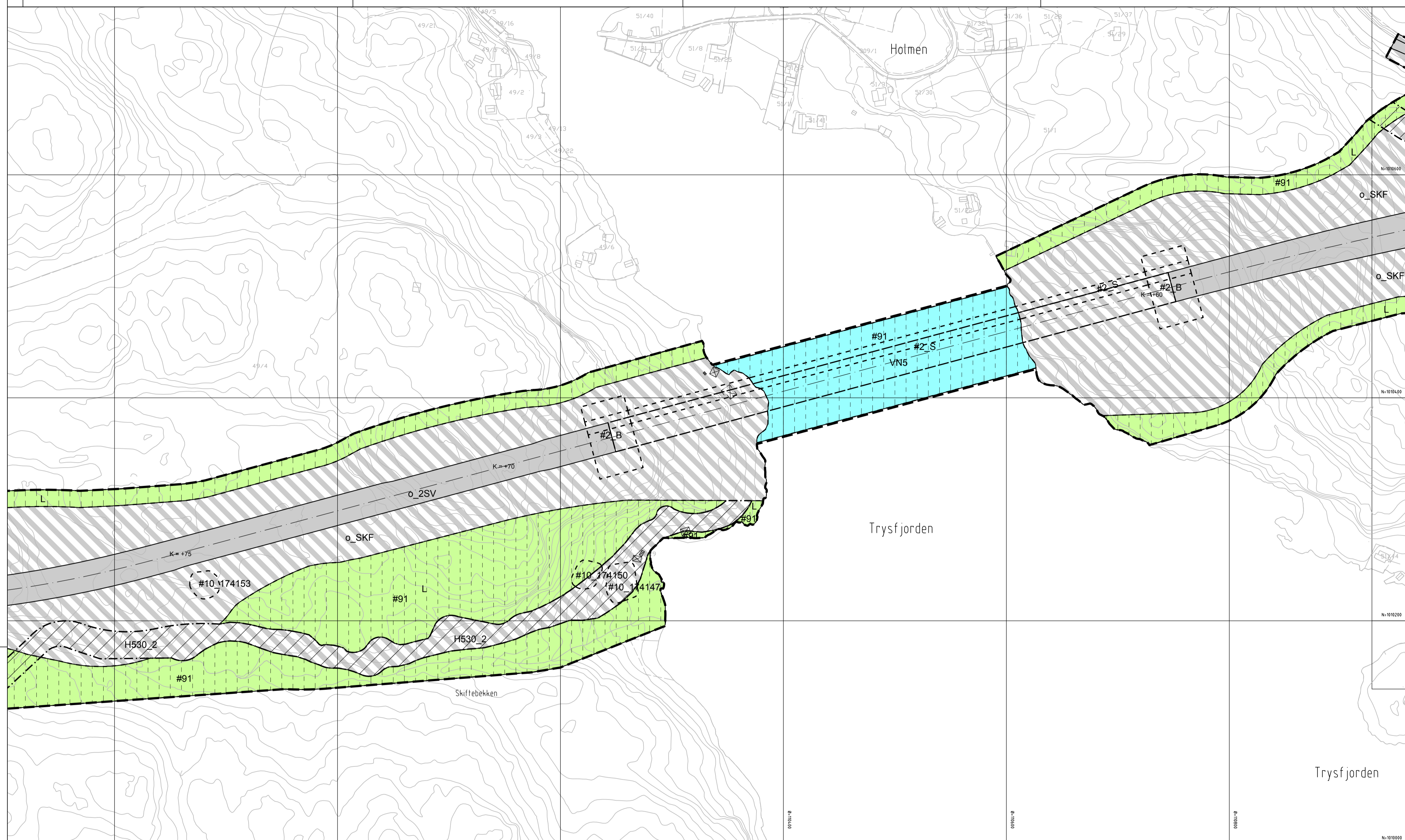

**VERTIKALNIVÅ 3 - BRU**  
M=1:2000

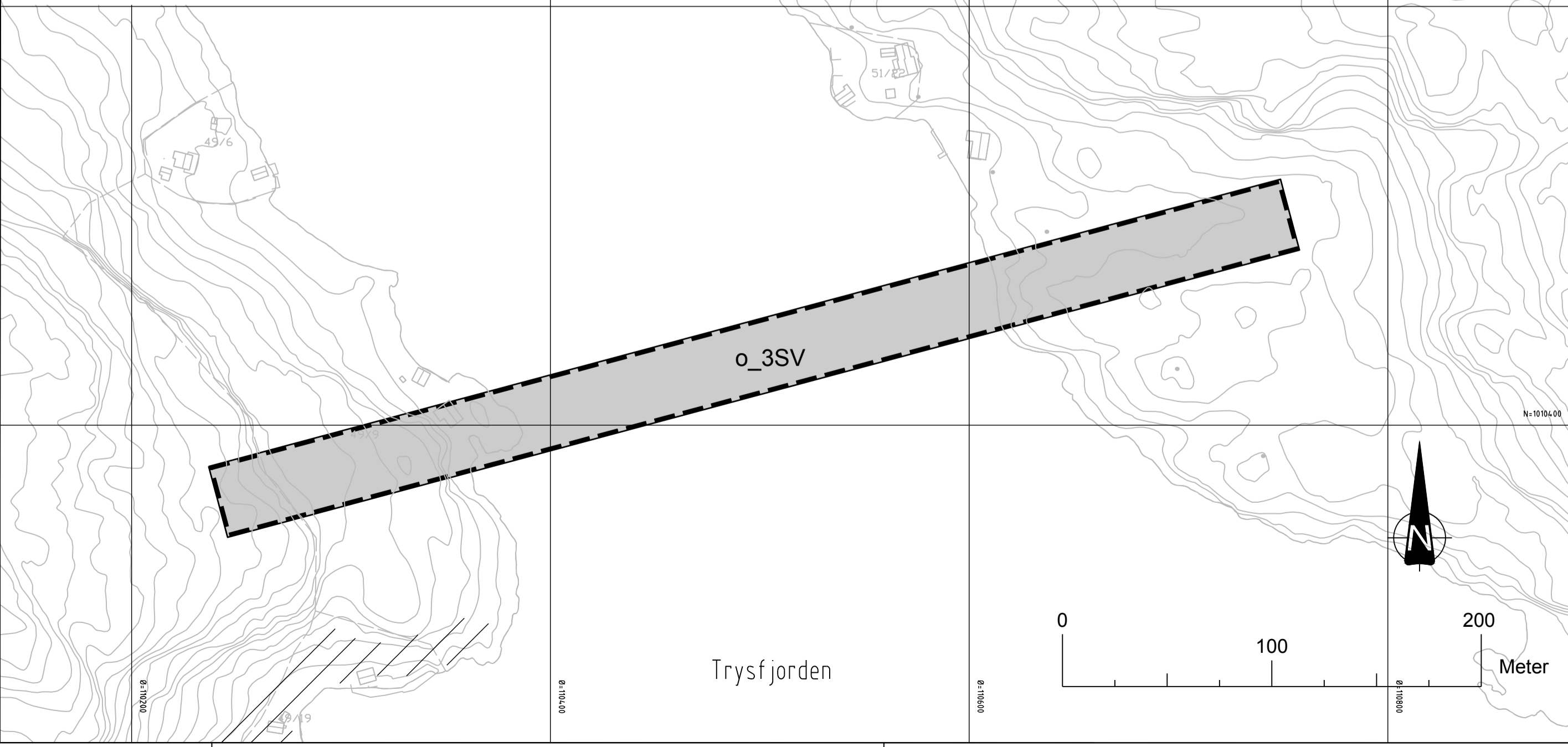

**Plankart vertikalnivå 2 - på bakken**

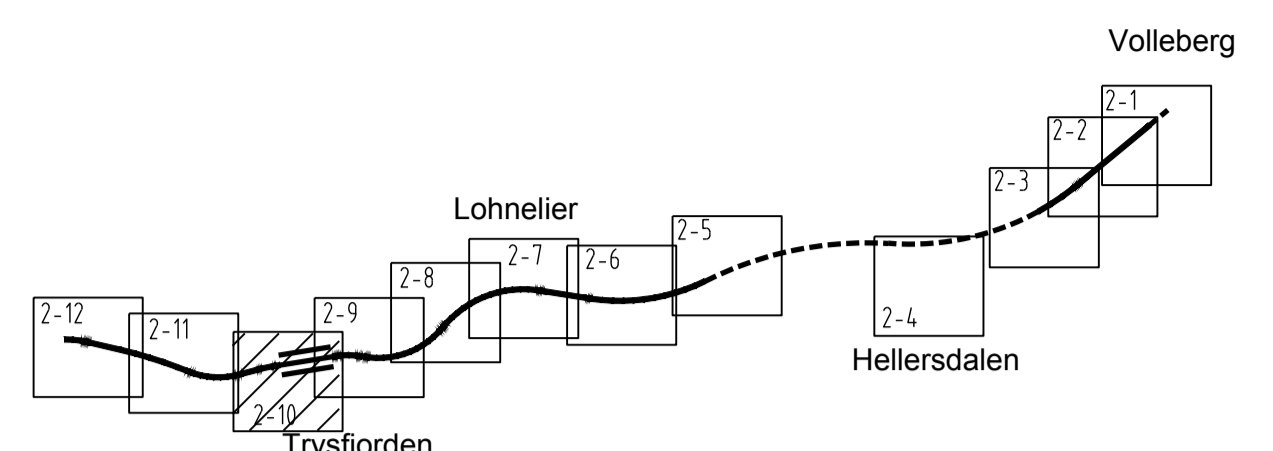

**Tegnforklaring**

**Reguleringsplan PBL 2008**

**§12-5. Nr. 1 - Bebyggelse og anlegg**

- BI Industri (1340)
- BV Bensinstasjon/vegserviceanlegg (1360)
- BKT Øvrige kommunaltekniske anlegg (1560)
- BAA Kombineret formål (1900) Kontrollplass/døgnhvileplass

**§12-5. Nr. 2 - Samferdselsanlegg og teknisk infrastruktur**

- 1-3SV Veg (2010)
- SKV Kjøreveg (2011)
- SF Fortau (2012)
- SGS Gang-/sykkelveg (2015)
- 2SVT Annen veggrunn - teknisk anlegg (2018)
- SVG Annen veggrunn - grøntareal (2019)
- SPP Parkeringsplasser (2082)
- SKF Kombineret formål (2800) Veg/Annen veggrunn - teknisk anlegg/Annen veggrunn - grøntareal (2010/2018/2019)

**§12-5. Nr. 3 - Grønnstruktur**

- GN Naturområde - grønnstruktur (3020)
- GV Vegetasjonsskjerm (3060)

**§12-5. Nr. 5 - Landbruks-, natur- og friluftsmål samt reindrift**

- L LNFR-areal for nødvendige tiltak for landbruk og reindrift og gårdstilknyttet næringsvirksomhet basert på gårdens ressursgrunnlag (5100)
- LSK Skogbruk (5112)

**§12-5. Nr. 6 - Bruk og vern av sjø og vassdrag med tilhørende strandsone**

- VN Naturområde (6600)
- VAA Kombineret formål (6900) Friluftsområde (6700) / Annen veggrunn - grøntareal (2019)

**§12-6 - Hensynssoner**

- H140 Frisiktsone
- H190 Andre sikringssoner, restriksjon tunnel
- H320 Flomfare
- H370 Høyspenningsanlegg (inkl høyspentkabler)
- H530 Hensyn friluftsliv (Vestlandske hovedveg, Postvegen, turveg)
- H660 Bevaring naturmiljø (elver, viltovergang, vegetasjon)
- H730 Båndlegging etter lov om kulturminner

**§12-7 - Bestemmelseområder**

- #2 Vilkår for bruk av arealer, bygninger og anlegg
- #10 Frigivelse av automatisk fredete kulturminner
- #91 Midlertidig anlegg- og riggområde
- #91\_1 Massedeponi

**Linjesymbol**

- Plangrense (Vist 1m utenfor juridisk plangrense) RpGrense sammenfaller med RpFormålGrense
- Formålgrrense
- Bestemmelsegrense
- Sikringgrense
- Faregrense
- Angitthensyngrense
- Båndlegginggrense
- Byggegrense
- Bebyggelse som forutsettes fjernet
- Regulert senterlinje (Lohneier næringspark)
- Frisiktlinje
- Regulert støyskjerm
- Bru

**Punktsymboler**

- Avkjørsel

**Reg.eierform**

- Offentlig arealformål
- Felles arealformål

**Annen informasjon**

- Senterlinje (illustrasjon E39)
- Tunnel (illustrasjon E39)

**Kartopplysninger**

Kilde for basiskart: Søgne kommune  
 Dato for basiskart: 23.01.2015  
 Koordinatsystem: NTM zone 7 basert på EUREF89/WGS84  
 Høydegrunnlag: NN2000

Ekvidistanse 5 m  
Kartmålestokk: 1:2000 (A1)

**Detaljreguleringsplan for E39 Søgne øst - Mandal øst**

Arealplan-ID: 201510  
 Forslagstiller: Nye Veier

**Med tilhørende reguleringsbestemmelser**  
 Plankart vertikalnivå 2 (på bakken) og 3 (over bakken), samt vertikalnivå 1 (tunnel) for tunnelportal ved Volleberg

SAKSBEHANDLING ETTER PLAN- OG BYGNINGSLOVEN		SAKS-NR.	DATO	SIGN.
Dato	Revisjon			
Dato	Revisjon			
Dato	Revisjon			
<b>Kommunestyret sitt vedtak</b>				
Ny 2. gangs behandling				
Offentlig ettersyn fra ..... til .....				
2. gangs behandling				
Offentlig ettersyn fra ..... til .....				
1. gangs behandling				
Kunngjøring av oppstart av planarbeid				
Oppstartsmøte				
PLANEN ER UTARBEIDET AV:				
		TEGNNR.	DATO	SIGN.
		2-10	06.01.17	KAH

Det bekreftes at planen er i samsvar med kommunestyrets vedtak av

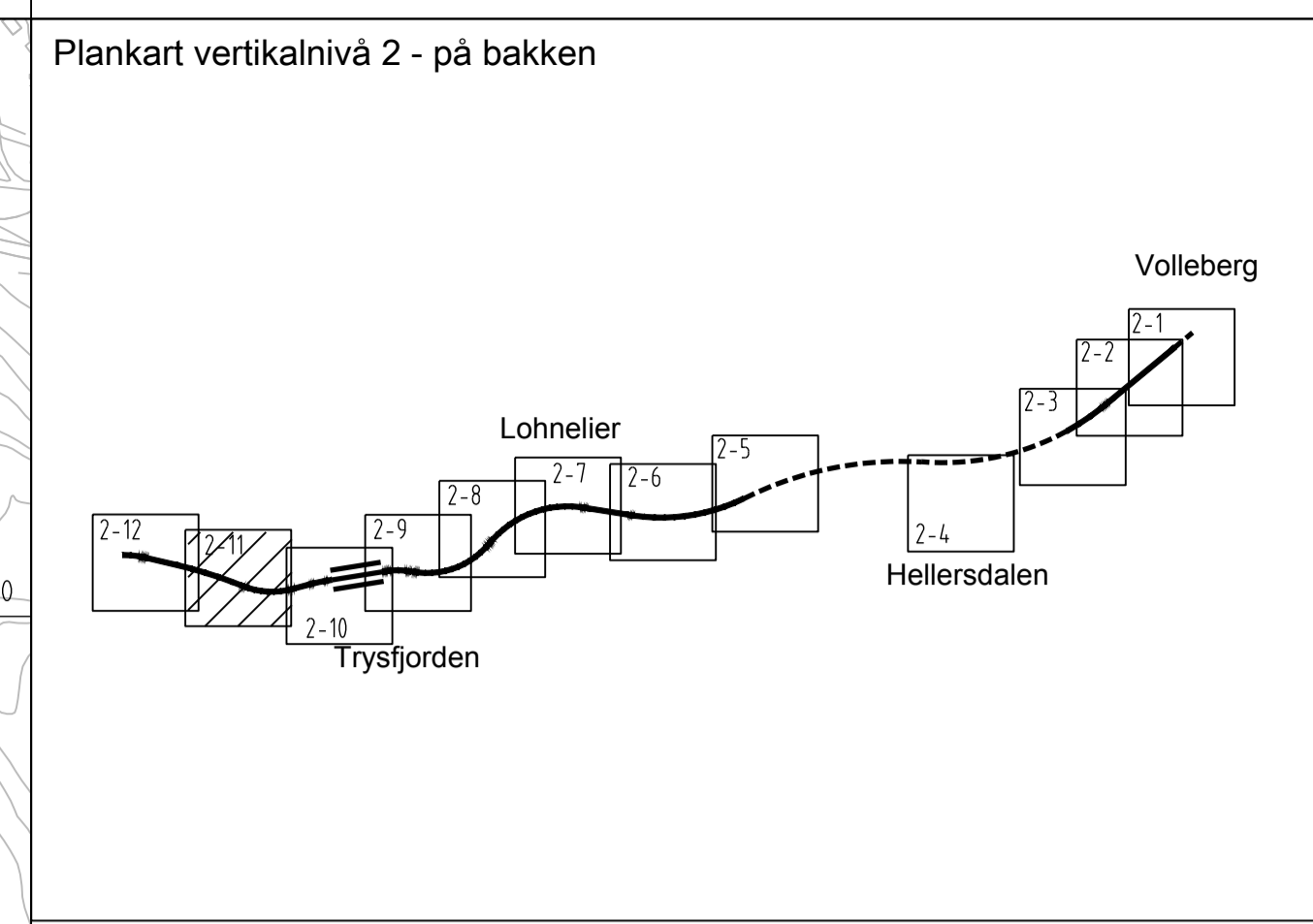
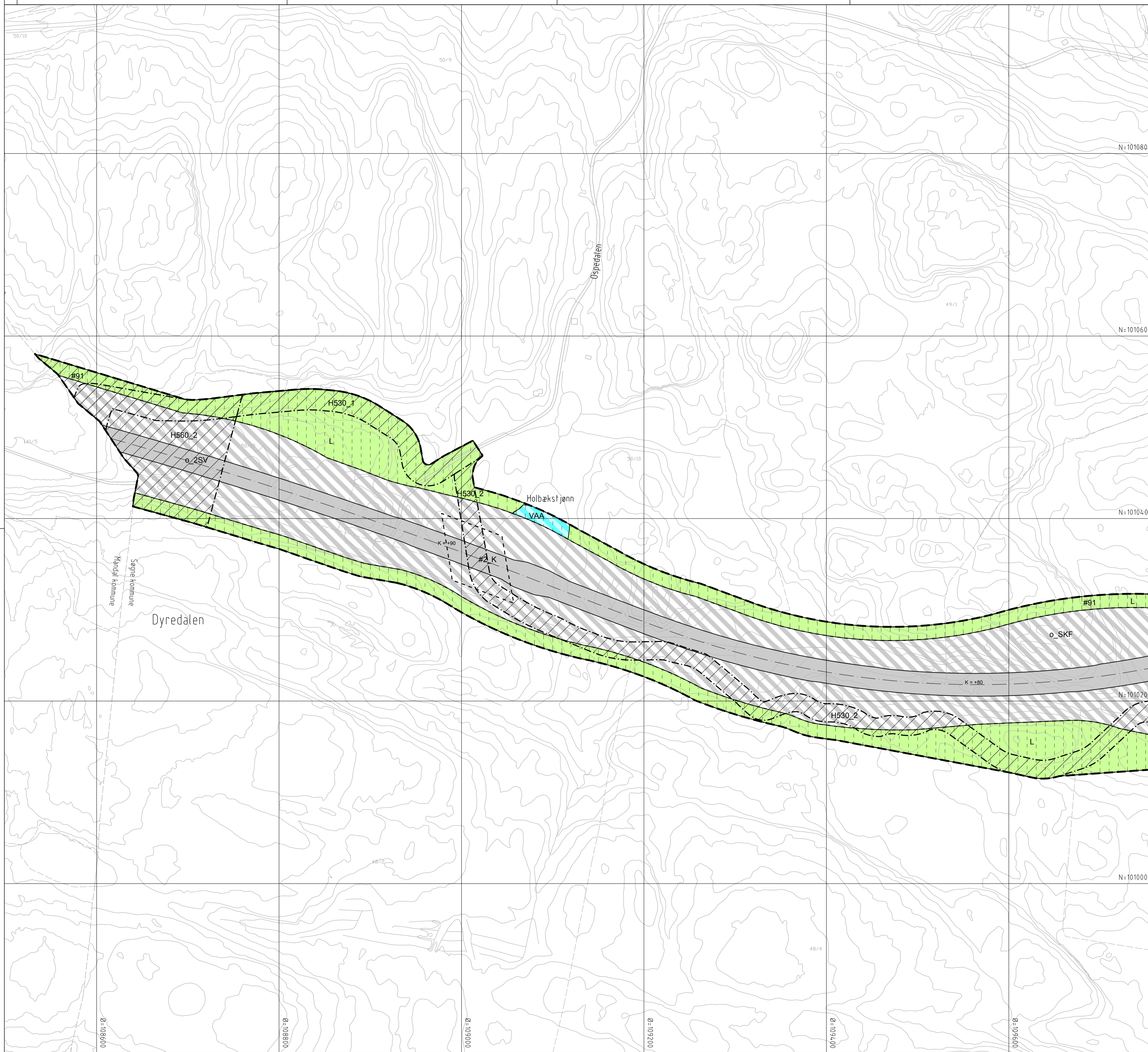

### Tegnforklaring

#### Reguleringsplan PBL 2008

##### §12-5. Nr. 1 - Bebyggelse og anlegg

BI	Industri (1340)
BV	Bensinstasjon/vegserviceanlegg (1360)
BKT	Øvrige kommunaltekniske anlegg (1560)
BAA	Kombinert formål (1900) Kontrollplass/døgnvileplass

##### §12-5. Nr. 2 - Samferdselsanlegg og teknisk infrastruktur

1-3SV	Veg (2010)
SKV	Kjøreveg (2011)
SF	Fortau (2012)
SGS	Gang-/sykkelveg (2015)
2SVT	Annen veggrunn - teknisk anlegg (2018)
SVG	Annen veggrunn - grøntareal (2019)
SPP	Parkeringsplasser (2082)
SKF	Kombinerte formål (2800) Veg/Annen veggrunn - teknisk anlegg/Annen veggrunn - grøntareal (2010/2018/2019)

##### §12-5. Nr. 3 - Grønnstruktur

GN	Naturområde - grønnstruktur (3020)
GV	Vegetasjonsskjerm (3060)

##### §12-5. Nr. 5 - Landbruks-, natur- og friluftsmål samt reindrift

L	LNFR-areal for nødvendige tiltak for landbruk og reindrift og gårdstilknyttet næringsvirksomhet basert på gårdens ressursgrunnlag (5100)
LSK	Skogbruk (5112)

##### §12-5. Nr. 6 - Bruk og vern av sjø og vassdrag med tilhørende strandsone

VN	Naturområde (6600)
VAA	Kombinert formål (6900) Friluftsområde (6700) / Annen veggrunn - grøntareal (2019)

##### §12-6 - Hensynssoner

H140	Friskitsone
H190	Andre sikringssoner, restriksjon tunnel
H320	Flomfare
H370	Høyspenningsanlegg (inkl høyspentkabler)
H530	Hensyn friluftsliv (Vestlandske hovedveg, Postvegen, turveg)
H560	Bevaring naturmiljø (elver, viltovergang, vegetasjon)
H730	Båndlegging etter lov om kulturminner

##### §12-7 - Bestemmelseområder

#2	Vilkår for bruk av arealer, bygninger og anlegg
#10	Frigivelse av automatisk fredete kulturminner
#91	Midlertidig anlegg- og riggområde
#91_1	Massedeponi

##### Linjesymbol

---	Plangrense (Vist 1m utenfor juridisk plangrense) Rp/Grense sammenfaller med Rp/Formål/Grense
---	Formålgrense
---	Bestemmelsegrense
---	Sikringgrense
---	Faregrense
---	Angitt hensynsgrense
---	Båndlegginggrense
---	Byggegrense
---	Bebyggelse som forutsettes fjernet
---	Regulert senterlinje (Lohneier næringspark)
---	Friskitlinje
---	Regulert støyskjerm
---	Bru

##### Punktsymboler

↔	Avkjørsel
---	-----------

##### Reg.eierform

o	Offentlig arealformål
f	Felles arealformål

##### Annen informasjon

---	Senterlinje (illustrasjon E39)
---	Tunnel (illustrasjon E39)

#### Kartopplysninger

Kilde for basiskart: Søgne kommune  
 Dato for basiskart: 23.01.2015  
 Koordinatsystem: NTM some 7 basert på EUREF89/WGS84  
 Høydegrunnlag: NN2000

Ekvidistanse 5 m  
 Kartmålestokk: 1:2000 (A1)

#### Detaljreguleringsplan for E39 Søgne øst - Mandal øst

Arealplan-ID: 201510  
 Forslagstiller: Nye Veier

**Med tilhørende reguleringsbestemmelser**  
 Plankart vertikalnivå 2 (på bakken) og 3 (over bakken), samt vertikalnivå 1 (tunnel) for tunnelportal ved Volleberg

SAKSBEHANDLING ETTER PLAN- OG BYGNINGSLOVEN				SAKS-NR.	DATO	SIGN.
Dato	Revisjon					
Dato	Revisjon					
Dato	Revisjon					
<b>Kommunestyret sitt vedtak</b>						
Ny 2. gangs behandling						
Offentlig ettersyn fra ..... til .....						
2. gangs behandling						
Offentlig ettersyn fra ..... til .....						
1. gangs behandling						
Kunngjøring av oppstart av planarbeid ..... 02.10.15						
Oppstartsmøte .....						
PLANEN ER UTARBEIDET AV:				TEGNER	DATO	SIGN.
				2-11	06.01.17	KAH
Det bekreftees at planen er i samsvar med kommunestyrets vedtak av .....						